



กรมกิจการเด็กและเยาวชน

คู่มือปฏิบัติงานสำหรับผู้ใช้งาน

USER MANUAL

4 เลขาพร้อม

โครงการพัฒนาระบบสารสนเทศด้านเด็กและเยาวชน

สำนักงานพัฒนารัฐบาลดิจิทัล (องค์การมหาชน) (สพร.)

DGA/64/0122





### Document change history

No.	Date	Version	Prepared by	Detail
1	14/10/2020	100	Anicha	User manual template created
2	06/10/2021	100	Sudarat	Define the Structure of the User Manual
3	1/11/2021	100	Phatsarut	Update User manual
4	25/05/2022	110	Phatsarut	Update User manual
5	14/06/2022	120	Phatsarut	Update User manual
6				
7				
8				
9				
10				
11				
12				
13				
14				
15				



## สารบัญ

1. บทนำ (Introduction) .....	8
1.1 วัตถุประสงค์ (PURPOSE).....	8
1.2 หน่วยงานหลักที่เกี่ยวข้องและรับผิดชอบ .....	8
1.3 คณะทำงานของโครงการ .....	9
2. ภาพรวมระบบ (System Overview) .....	9
2.1 เริ่มต้นการใช้งานระบบ .....	10
2.2 การเข้าสู่ระบบ (LOGIN).....	11
2.3 ลืมรหัสผ่าน.....	15
2.4 เปลี่ยนรหัสผ่าน .....	16
2.5 การออกจากระบบ (LOGOUT).....	18
2.6 การใช้งานปุ่มฟังก์ชันหลักต่าง ๆ.....	19
3. ระบบสำหรับเจ้าหน้าที่ 4 เลขาพร้อม .....	20
3.1 เมนูบันทึกข้อมูล .....	20
3.2 เมนูรายงาน .....	24
3.2.1 รายงานประเมินมาตรฐานชาติ .....	24
3.2.2 รายงานข้อมูลพื้นฐานสถานพัฒนาเด็กปฐมวัย .....	26
3.2.3 รายงานการประเมินมาตรฐานรายชื่อของสังกัดตนเอง.....	28
3.2.4 รายงานการประเมินมาตรฐานด้านที่ 3ก และ 3ข .....	29
3.2.5 รายงานข้อมูลพื้นฐานและข้อมูลประเมินตนเองตามมาตรฐานชาติ .....	30
3.2.6 รายงานผลการประเมินมาตรฐานรายชื่อในภาพรวม .....	32
3.2.7 สรุปข้อมูลพื้นฐานทุกสังกัดและจังหวัด .....	33
3.2.8 รายงานแบบบันทึกข้อมูลเด็กปฐมวัยของสภาการศึกษา .....	35
3.2.9 รายงานข้อมูลพื้นฐานที่ต้องการส่งสภาการศึกษา.....	36
3.2.10 รายงานระบบติดตามงานในระบบของ 4 เลขาพร้อม และ แอดมิน .....	37
4. Dashboard .....	38



4.1	รายงานผลการประเมินตนเองของสถานพัฒนาเด็กปฐมวัยตามมาตรฐานชาติ .....	39
4.1.1	ค้นหาข้อมูลผลการประเมินตนเองของสถานพัฒนาเด็กปฐมวัยตามมาตรฐานชาติ .....	40
4.2	รายงานผลการประเมินมาตรฐานสถานพัฒนาเด็กปฐมวัยแห่งชาติ.....	41
4.3	รายงานผลการประเมินตนเองของสถานพัฒนาเด็กปฐมวัยตามมาตรฐานชาติ (ระดับกระทรวง) .....	42
4.3.1	ค้นหาข้อมูล ผลการประเมินตนเองของสถานพัฒนาเด็กปฐมวัยตามมาตรฐานชาติ (ระดับ กระทรวง) .....	43
4.4	รายงานข้อมูลเด็กปฐมวัย (ระดับหน่วยงานต้นสังกัด) .....	44
4.4.1	ค้นหาข้อมูลเด็กปฐมวัย (ระดับหน่วยงานต้นสังกัด).....	45
4.5	รายงานผลการประเมินมาตรฐานสถานพัฒนาเด็กปฐมวัยแห่งชาติ.....	46
4.6	รายงานการพัฒนาเด็กปฐมวัยของคณะกรรมการส่งเสริมการพัฒนาเด็กปฐมวัยระดับจังหวัดและ กรุงเทพมหานคร .....	47



## สารบัญรูปภาพ

รูปภาพที่ 1 ภาพรวมในส่วนของระบบฐานข้อมูลสารสนเทศการพัฒนาเด็กปฐมวัยตามมาตรฐานชาติ.....	9
รูปภาพที่ 2 หน้าจอการทำงานหลักระบบฐานข้อมูลสารสนเทศการพัฒนาเด็กปฐมวัยตามมาตรฐานชาติ .....	10
รูปภาพที่ 3 โครงร่าง (LAYOUT) ของหน้าจอการทำงานหลักระบบฐานข้อมูลสารสนเทศการพัฒนาเด็กปฐมวัย ตามมาตรฐานชาติ.....	11
รูปภาพที่ 4 หน้าจอ LOGIN เข้าสู่ระบบ .....	11
รูปภาพที่ 5 หน้าจอระบบ 4 เลขาพร้อม .....	12
รูปภาพที่ 6 หน้าจอตั้งรหัสผ่านใหม่ .....	13
รูปภาพที่ 7 หน้าจอหลัก 4 เลขาพร้อม .....	14
รูปภาพที่ 8 หน้าจอเข้าสู่ระบบ(กรณี ลืมรหัสผ่าน).....	15
รูปภาพที่ 9 หน้าจออีเมล .....	15
รูปภาพที่ 10 หน้าจอปุ่มเปลี่ยนรหัสผ่าน .....	16
รูปภาพที่ 11 หน้าจอเปลี่ยนรหัสผ่าน.....	16
รูปภาพที่ 12 หน้าจอหลังจากเปลี่ยนรหัสผ่าน .....	17
รูปภาพที่ 13 หน้าจอการออกจากระบบ .....	18
รูปภาพที่ 14 หน้าจอ ระบบเจ้าหน้าที่ 4 เลขาพร้อม.....	20
รูปภาพที่ 15 หน้าจอ บันทึกข้อมูล.....	21
รูปภาพที่ 16 หน้าจอ บันทึกข้อมูล.....	21
รูปภาพที่ 17 หน้าจอ บันทึกข้อมูล.....	22
รูปภาพที่ 18 หน้าจอ บันทึกข้อมูลส่วนที่ 4.....	22
รูปภาพที่ 19 หน้าจอ บันทึกข้อมูล.....	23
รูปภาพที่ 20 หน้าจอ รายงาน .....	24
รูปภาพที่ 21 หน้าจอ รายงานประเมินมาตรฐานชาติ.....	24
รูปภาพที่ 22 หน้าจอ รายงานแยก สพด.(EXCEL) .....	25
รูปภาพที่ 23 หน้าจอ รายงานผลรวม สพด.(EXCEL).....	25
รูปภาพที่ 24 หน้าจอ รายงานข้อมูลพื้นฐานสถานพัฒนาเด็กปฐมวัย .....	26
รูปภาพที่ 25 หน้าจอ รายงานข้อมูลพื้นฐานแยกสถานพัฒนาเด็กปฐมวัย(EXCEL).....	26
รูปภาพที่ 26 หน้าจอ รายงานข้อมูลพื้นฐานผลรวมสถานพัฒนาเด็กปฐมวัย(EXCEL) .....	27



รูปภาพที่ 27 หน้าจอ รายงานการประเมินมาตรฐานรายชื่อของสังกัดตนเอง .....	28
รูปภาพที่ 28 หน้าจอ รายงานการประเมินมาตรฐานรายชื่อของสังกัดตนเอง(EXCEL).....	28
รูปภาพที่ 29 หน้าจอ รายงานการประเมินมาตรฐานด้านที่ 3ก และ 3ข.....	29
รูปภาพที่ 30 หน้าจอ รายงานการประเมินมาตรฐานด้านที่ 3ก และ 3ข (EXCEL).....	29
รูปภาพที่ 31 หน้าจอ รายงานข้อที่ต้องปรับปรุง (EXCEL).....	29
รูปภาพที่ 32 หน้าจอ รายงานข้อมูลพื้นฐานและข้อมูลประเมินตนเองตามมาตรฐานชาติ .....	30
รูปภาพที่ 33 หน้าจอ รายงานข้อมูลพื้นฐานและข้อมูลประเมินตนเองตามมาตรฐานชาติ(PDF).....	30
รูปภาพที่ 34 หน้าจอ รายงานข้อมูลพื้นฐานและข้อมูลประเมินตนเองตามมาตรฐานชาติ(EXCEL) .....	31
รูปภาพที่ 35 หน้าจอ รายงานผลการประเมินมาตรฐานรายชื่อในภาพรวม .....	32
รูปภาพที่ 36 หน้าจอ รายงานผลการประเมินมาตรฐานรายชื่อในภาพรวม(EXCEL) .....	32
รูปภาพที่ 37 หน้าจอ รายงานสรุปข้อมูลพื้นฐานทุกสังกัดและจังหวัด.....	33
รูปภาพที่ 38 หน้าจอ รายงานสรุปข้อมูลพื้นฐานทุกสังกัดและจังหวัด (EXCEL).....	33
รูปภาพที่ 39 หน้าจอ รายงานสรุปข้อมูลพื้นฐานทุกสังกัดและจังหวัด (PDF) .....	34
รูปภาพที่ 40 หน้าจอ รายงานแบบบันทึกข้อมูลเด็กปฐมวัยของสภาการศึกษา.....	35
รูปภาพที่ 41 หน้าจอ รายงานแบบบันทึกข้อมูลเด็กปฐมวัยของสภาการศึกษา(EXCEL) .....	35
รูปภาพที่ 42 หน้าจอ รายงานข้อมูลพื้นฐานที่ต้องการส่งสภาการศึกษา .....	36
รูปภาพที่ 43 หน้าจอ รายงานข้อมูลพื้นฐานที่ต้องการส่งสภาการศึกษา(EXCEL).....	36
รูปภาพที่ 44 หน้าจอ รายงานระบบติดตามงานในระบบของ 4 เลขาพร้อม และ แอดมิน.....	37
รูปภาพที่ 45 หน้าจอ รายงานระบบติดตามงานในระบบของ 4 เลขาพร้อม และ แอดมิน (EXCEL) .....	37
รูปภาพที่ 46 หน้าจอ DASHBOARD .....	38
รูปภาพที่ 47 หน้าจอ รายงานผลการประเมินตนเองของสถานพัฒนาเด็กปฐมวัยตามมาตรฐานชาติ .....	39
รูปภาพที่ 48 ตัวเลือกในการค้นหาข้อมูล .....	40
รูปภาพที่ 49 หน้าจอ รายงานผลการประเมินมาตรฐานสถานพัฒนาเด็กปฐมวัยแห่งชาติ.....	41
รูปภาพที่ 50 หน้าจอ รายงานผลการประเมินมาตรฐานสถานพัฒนาเด็กปฐมวัยแห่งชาติ (ระดับกระทรวง).....	42
รูปภาพที่ 51 หน้าจอ ปุ่มดูรายละเอียดในรูปแบบตาราง .....	43
รูปภาพที่ 52 ตัวอย่าง หน้าจอ จำนวน สพด. ที่ต้องปรับปรุง .....	43
รูปภาพที่ 53 หน้าจอ รายงานข้อมูลเด็กปฐมวัย (ระดับหน่วยงานต้นสังกัด).....	44
รูปภาพที่ 54 ตัวเลือกในการค้นหาข้อมูล .....	45



รูปภาพที่ 55 หน้าจอ รายงานผลการประเมินมาตรฐานสถานพัฒนาเด็กปฐมวัยแห่งชาติ.....	46
รูปภาพที่ 56 หน้าจอ รายงานการพัฒนาเด็กปฐมวัยของคณะกรรมการส่งเสริมการพัฒนาเด็กปฐมวัย ระดับ จังหวัดและกรุงเทพมหานคร.....	48



## คู่มือปฏิบัติงานสำหรับผู้ใช้งาน

### USER MANUAL

#### 4 เลขาร่วม

#### 1. บทนำ (Introduction)

การพัฒนาระบบในครั้งนี้ได้แตกหน้าที่หลักของระบบฐานข้อมูลสารสนเทศการพัฒนาเด็กปฐมวัยตามมาตรฐานชาติเป็นระบบงานย่อย เพื่อให้ได้ขอบเขตของแต่ละส่วนงานที่ชัดเจนและถูกต้องมากยิ่งขึ้น โดยได้แบ่งเป็นระบบงานย่อย 3 ระบบดังนี้

1. ระบบสำหรับเจ้าหน้าที่สถานพัฒนาเด็กปฐมวัยตามมาตรฐานชาติ (สพด.)
2. ระบบสำหรับเจ้าหน้าที่ 4 เลขาร่วม
3. ระบบสำหรับเจ้าหน้าที่ ADMIN

##### 1.1 วัตถุประสงค์ (Purpose)

ระบบฐานข้อมูลสารสนเทศการพัฒนาเด็กปฐมวัยตามมาตรฐานชาติมีวัตถุประสงค์ เพื่อปรับปรุงระบบฐานข้อมูลสารสนเทศการพัฒนาเด็กปฐมวัยตามมาตรฐานชาติ

##### 1.2 หน่วยงานหลักที่เกี่ยวข้องและรับผิดชอบ

หน่วยงานหลักที่เกี่ยวข้องกับการพัฒนาระบบนี้ ได้แก่

ชื่อหน่วยงาน	หน้าที่รับผิดชอบ
กรมกิจการเด็กและเยาวชน กองส่งเสริมการพัฒนาและ สวัสดิการเด็ก เยาวชน และครอบครัว	ดูแลรับผิดชอบเครื่องคอมพิวเตอร์ฮาร์ดแวร์และซอฟต์แวร์





### 1.3 คณะทำงานของโครงการ

คณะทำงานของโครงการนี้ ได้แก่

ชื่อคณะทำงาน	หน้าที่รับผิดชอบ
เจ้าหน้าที่สถานพัฒนาสถานพัฒนาเด็กปฐมวัย	สามารถทำการบันทึก/แก้ไขข้อมูล เพิ่มเติมจากข้อมูลที่ได้ทำการเชื่อมโยงข้อมูลกับกระทรวงศึกษาธิการ ลดการนำเข้าข้อมูลทั้งหมด เพื่อความสะดวกและรวดเร็วของเจ้าหน้าที่ และลดความผิดพลาด และทำการประเมินตัวชี้วัด (SAR) เพื่อส่งออกรายงานให้แก่ สมศ. หรือ ท้องถิ่นได้
เจ้าหน้าที่ 4 เลขาร่วม	สามารถทำการบันทึกข้อมูลภายใต้หน่วยงานที่ดูแล เรียกดูรายงาน DASHBOARD เพื่อติดตามการทำงานและการประเมินผลตัวชี้วัดของแต่ละสพด. ภายใต้ความดูแลได้ เพื่อความสะดวกและรวดเร็วของเจ้าหน้าที่ โดยแบ่งเป็นระดับ เลขาบอร์ดชาติ และจังหวัด

## 2. ภาพรวมระบบ (System Overview)

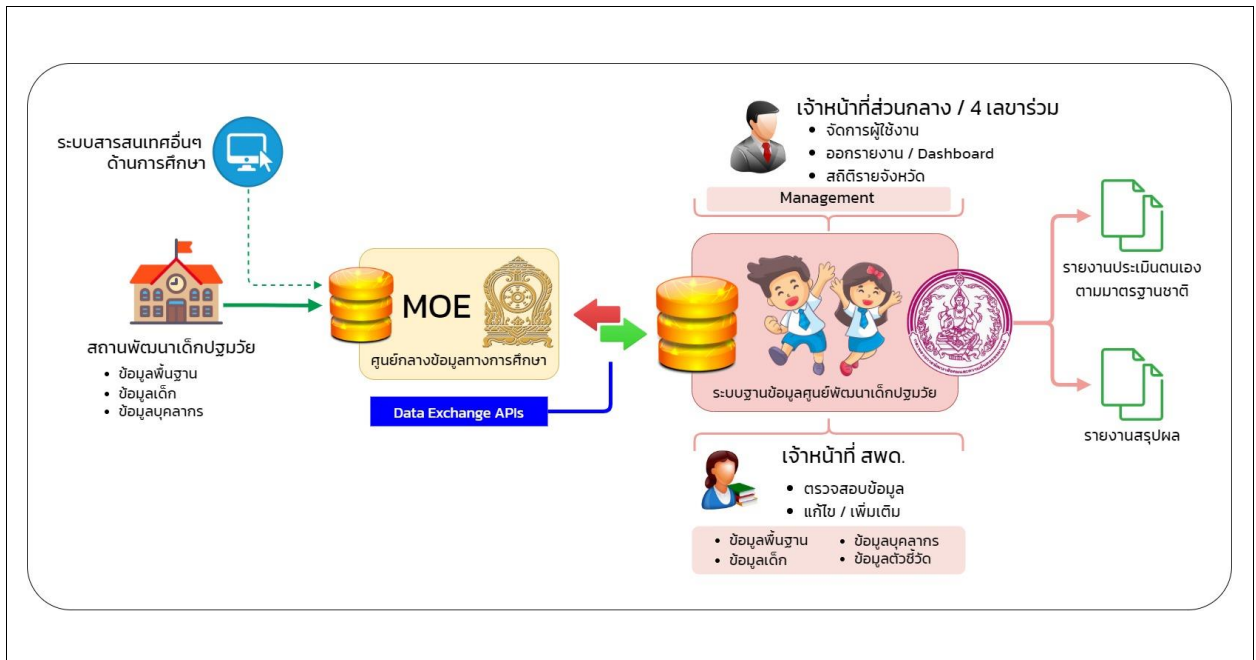

รูปภาพที่ 1 ภาพรวมในส่วนของระบบฐานข้อมูลสารสนเทศการพัฒนาศูนย์พัฒนาเด็กปฐมวัยตามมาตรฐานชาติ

จาก DIAGRAM ข้างต้นสามารถอธิบายหน้าที่การทำงานโดยย่อของระบบ4เลขาร่วม โดยเจ้าหน้าที่สามารถบันทึกสถิติในจังหวัดของตัวเอง และสามารถออกรายงานประเมินมาตรฐานได้



## 2.1 เริ่มต้นการใช้งานระบบ

### ส่วนประกอบของหน้าเว็บเพจ

ระบบฐานข้อมูลสารสนเทศการพัฒนาเด็กปฐมวัยตามมาตรฐานชาติ แบ่งรูปแบบหน้าจอสำหรับใช้ในการทำงานหลักแสดงประเภทกระทู้ออกเป็น 6 ส่วนสำคัญ ดังนี้

HEADER BAR	แสดงเมนูหลักแบ่งตามประเภทการใช้งาน
LOOK AND FEEL	แสดงข้อมูลสื่อมัลติมีเดีย นำเสนอภาพลักษณ์ขององค์กร
DETAIL HEADER	แสดงข้อมูลรายละเอียดเกี่ยวกับเจ้าหน้าที่ที่เข้าใช้งานระบบ
INFORMATION BAR	แสดงข้อมูลข่าวสารประชาสัมพันธ์ของระบบฐานข้อมูลสารสนเทศการพัฒนาเด็กปฐมวัยตามมาตรฐานชาติ
MENU BAR	แสดงชื่อเมนูของระบบงาน
DETAIL	แสดงข้อมูลเนื้อหาของแต่ละหน้าจอกการทำงาน รวมถึงแสดงข้อความเตือนและข้อความการทำงานผิดพลาด

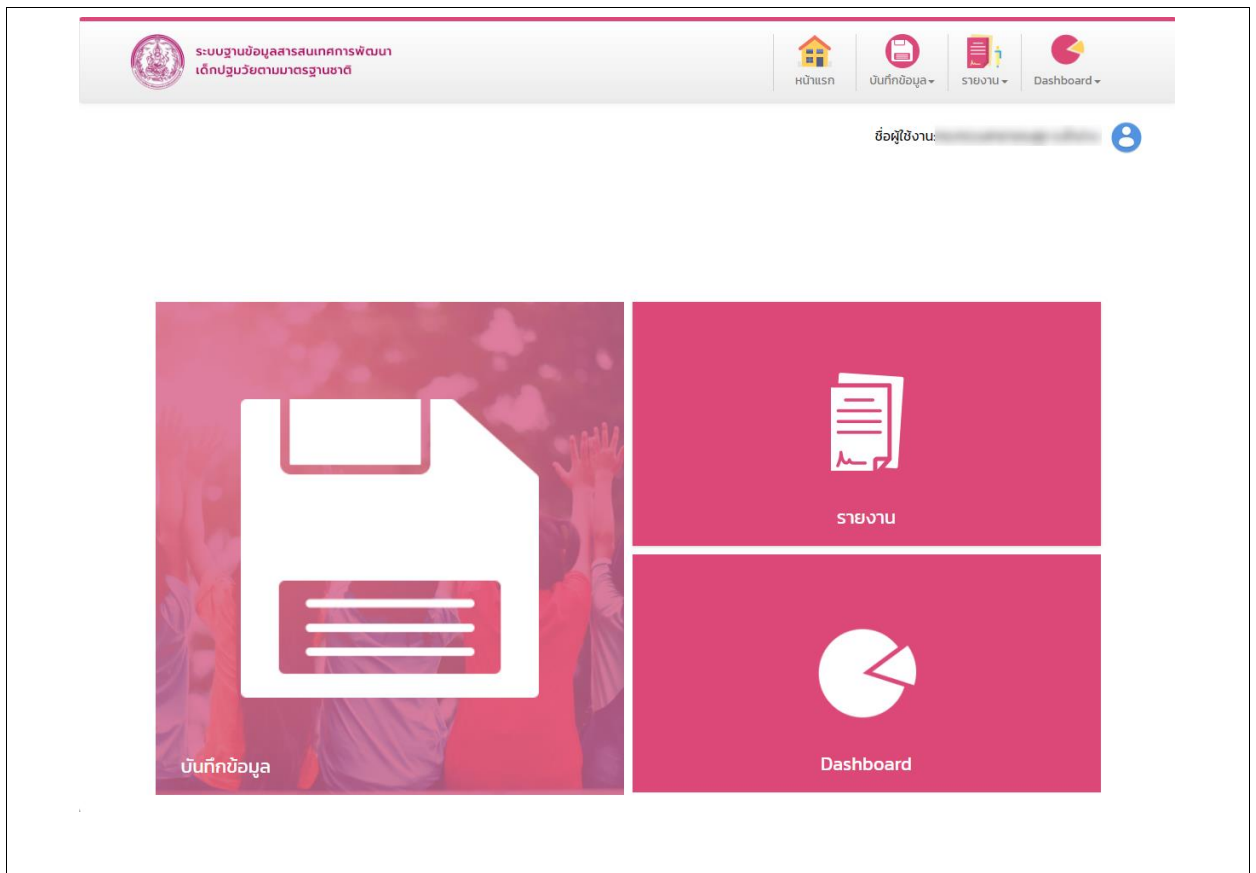

รูปภาพที่ 2 หน้าจอกการทำงานหลักระบบฐานข้อมูลสารสนเทศการพัฒนาเด็กปฐมวัยตามมาตรฐานชาติ

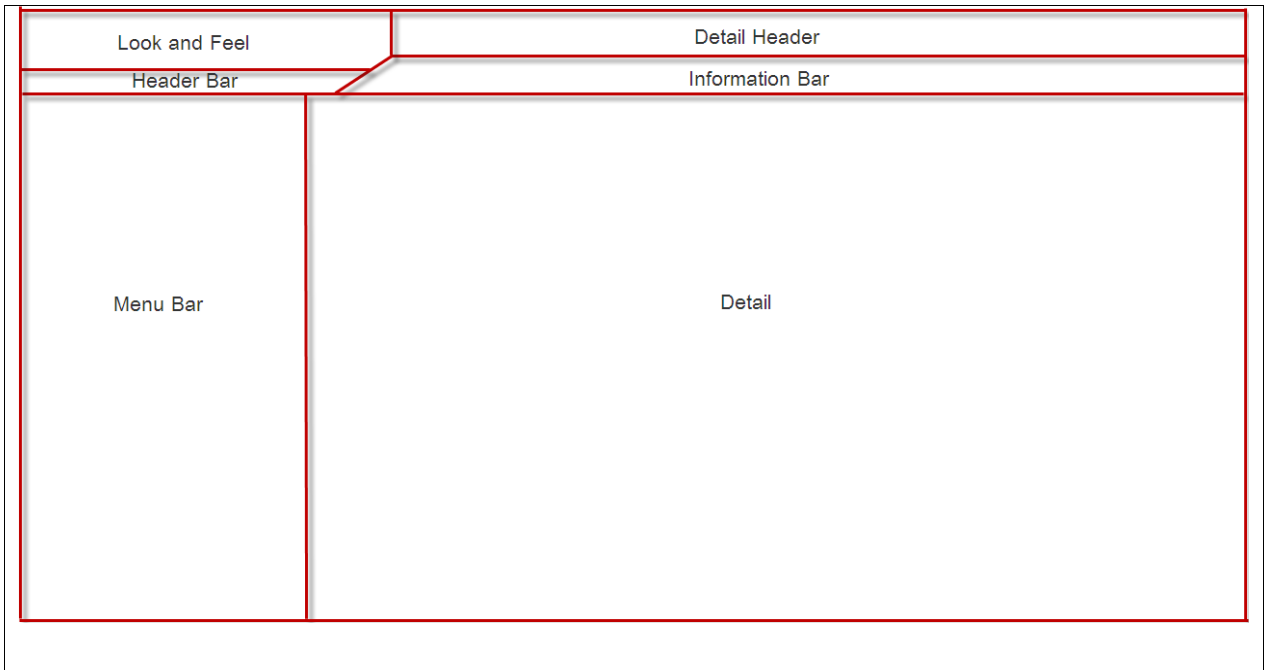

รูปภาพที่ 3 โครงร่าง (LAYOUT) ของหน้าจอการทำงานหลักระบบฐานข้อมูลสารสนเทศการพัฒนาเด็กปฐมวัย  
ตามมาตรฐานชาติ

## 2.2 การเข้าสู่ระบบ (Login)

### ขั้นตอนการทำงาน

1. เปิดโปรแกรม internet browser
2. กรอก url ระบบ <https://ecdis.dcy.go.th/> เพื่อเข้าสู่หน้าจอเข้าสู่ระบบ

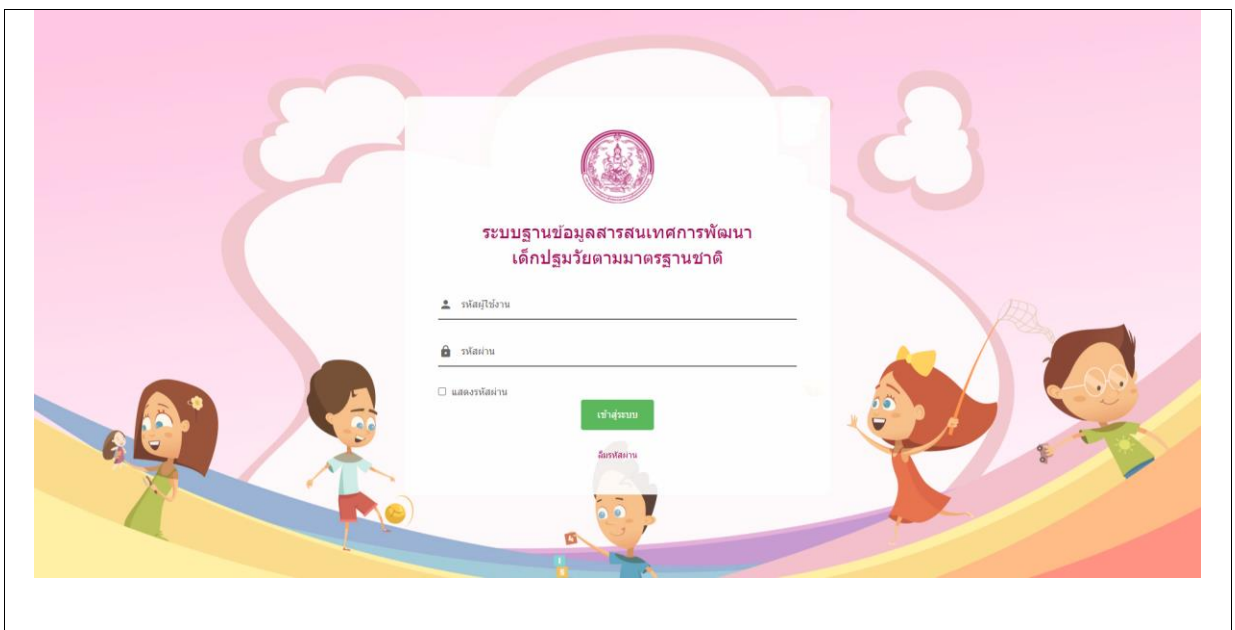

รูปภาพที่ 4 หน้าจอ LOGIN เข้าสู่ระบบ



3. กรอก ชื่อผู้ใช้งาน
4. กรอก รหัสผ่าน
5. กดปุ่ม [เข้าสู่ระบบ](#) ระบบแสดงหน้าจอ ดังรูปภาพที่ 5

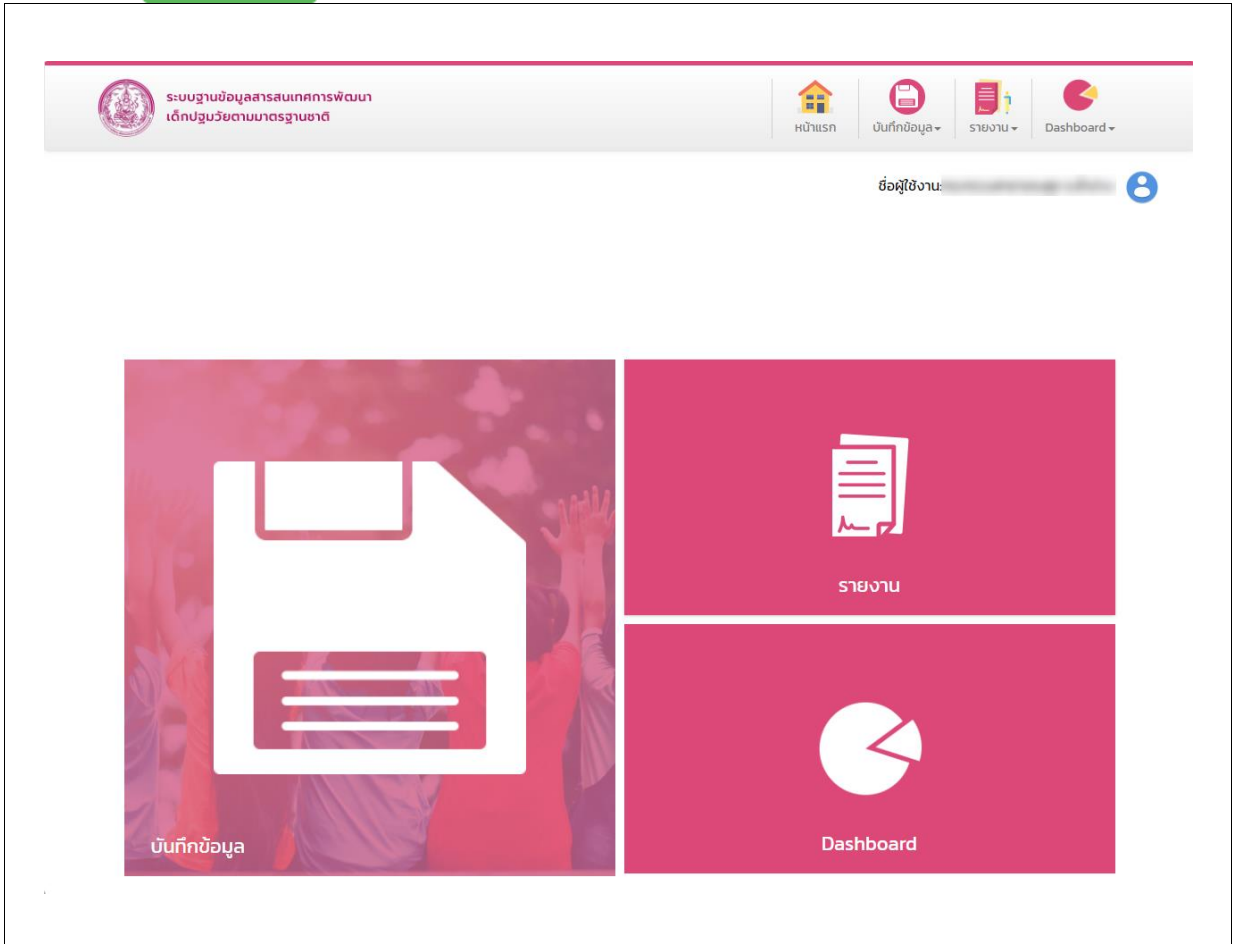

รูปภาพที่ 5 หน้าจอระบบ 4 เลขาพร้อม



กรณีเข้าสู่ระบบครั้งแรก ระบบจะแสดงหน้าจอตั้งรหัสผ่านใหม่ ดังรูปภาพที่ 6

รูปภาพที่ 6 หน้าจอตั้งรหัสผ่านใหม่

6. กรอก รหัสผ่านใหม่
7. กรอก ยืนยันรหัสผ่าน
8. กรอก เบอร์โทรศัพท์
9. กรอก อีเมล
10. คลิกปุ่ม **บันทึกข้อมูล** บันทึกข้อมูล ระบบแสดงหน้าจอ ดังรูปภาพที่ 7

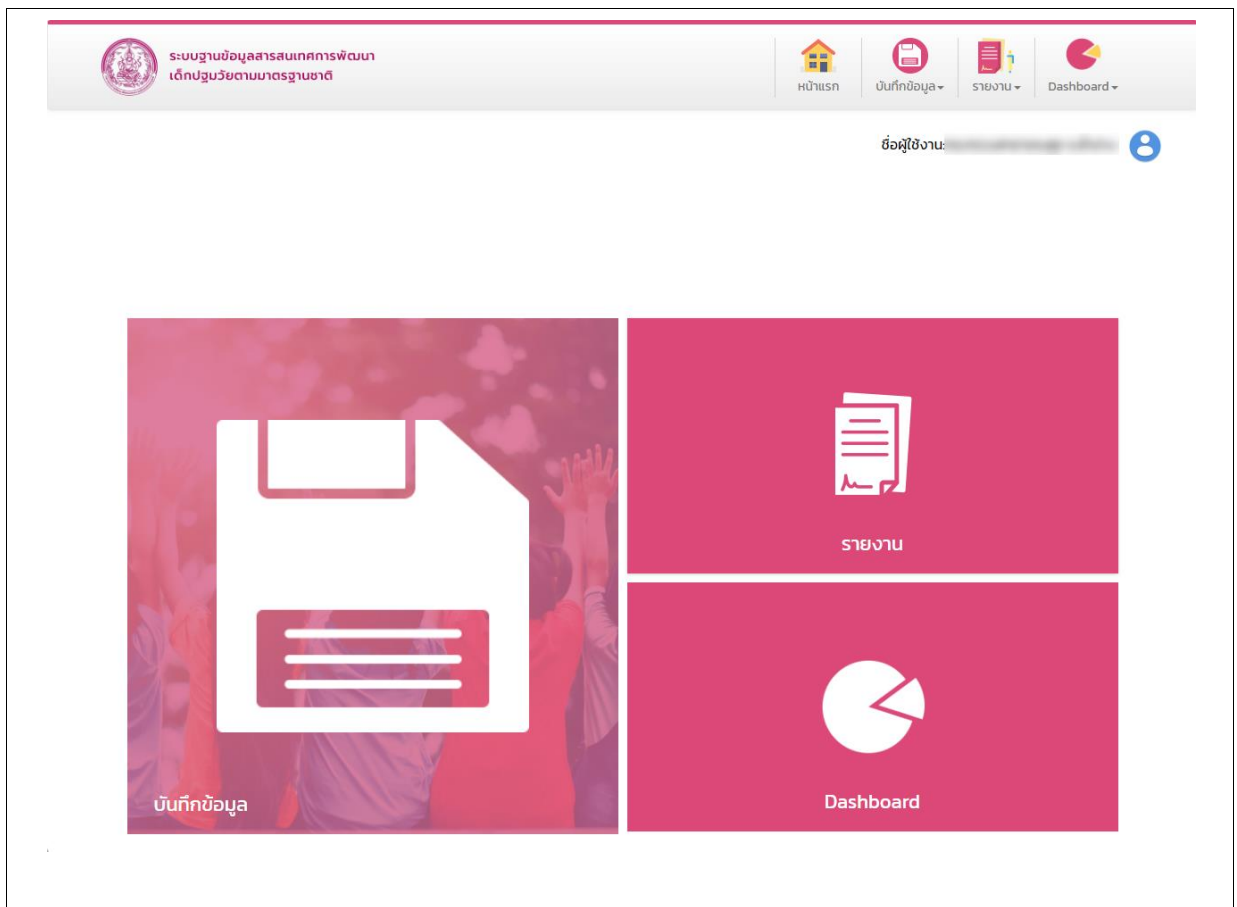

รูปภาพที่ 7 หน้าจอหลัก 4 เลขาพร้อม



## 2.3 ลืมรหัสผ่าน

### ขั้นตอนการทำงาน

1. กรอก รหัสผู้ใช้งาน
2. คลิกปุ่ม ลืมรหัสผ่าน ดังรูปภาพที่ 8

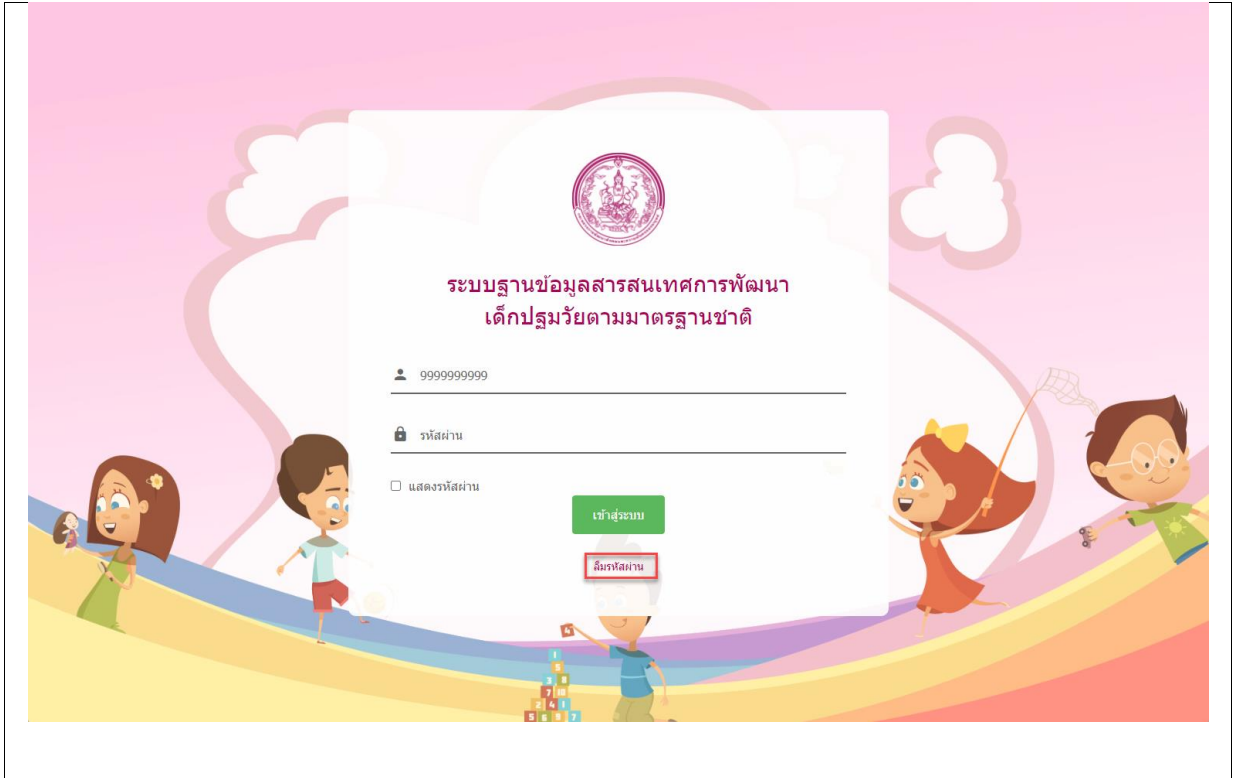

รูปภาพที่ 8 หน้าจอเข้าสู่ระบบ(กรณี ลืมรหัสผ่าน)

- 3.ระบบจะส่งรหัสผ่านที่ได้กำหนดไว้ไปทางอีเมล ดังรูปภาพที่ 9

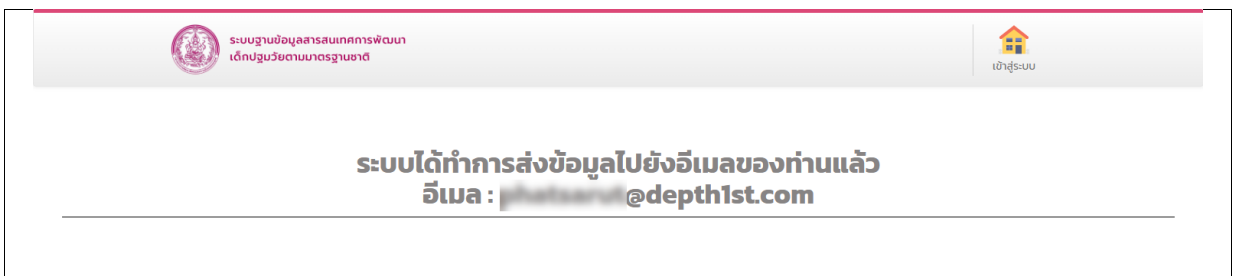

รูปภาพที่ 9 หน้าจออีเมล



## 2.4 เปลี่ยนรหัสผ่าน

### ขั้นตอนการทำงาน

1. คลิกปุ่ม เปลี่ยนรหัสผ่าน ดังรูปภาพที่ 10

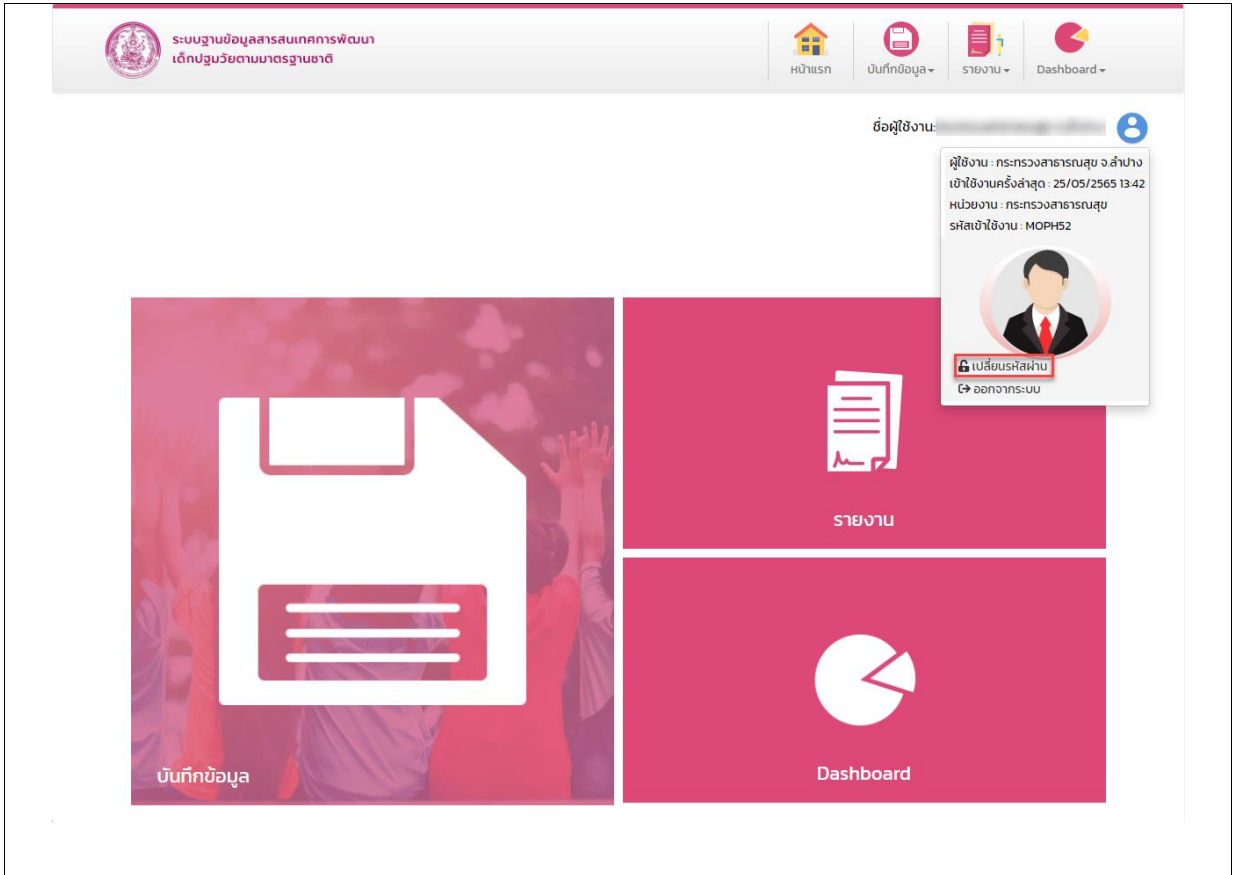

รูปภาพที่ 10 หน้าจอปุ่มเปลี่ยนรหัสผ่าน

2. ระบบแสดงหน้าจอ เปลี่ยนรหัสผ่าน ดังรูปภาพที่ 11

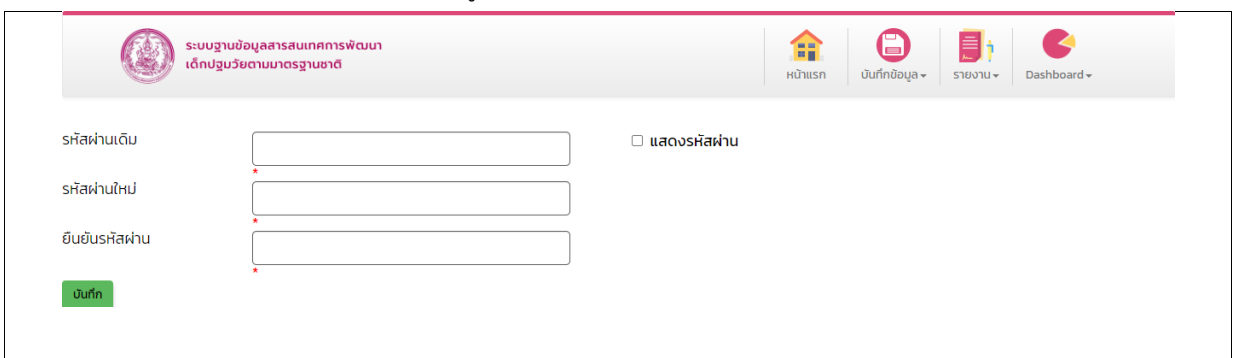

รูปภาพที่ 11 หน้าจอเปลี่ยนรหัสผ่าน

3. กรอก รหัสผ่านเดิม
4. กรอก รหัสผ่านใหม่
5. กรอก ยืนยันรหัสผ่าน
6. คลิกปุ่ม **บันทึก** บันทึก ระบบแสดงหน้าจอ ดังรูปภาพที่ 12



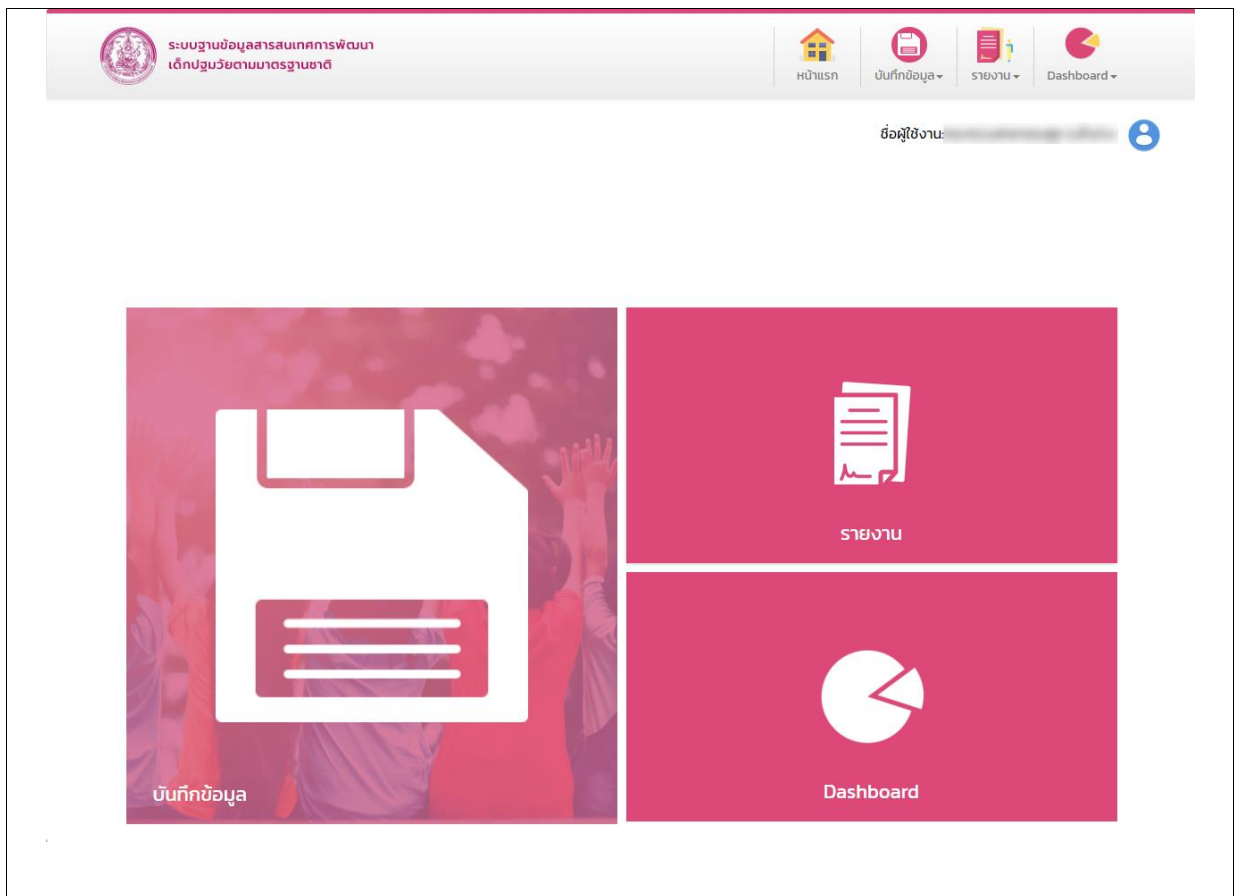

รูปภาพที่ 12 หน้าจอหลังจากเปลี่ยนรหัสผ่าน



## 2.5 การออกจากระบบ (Logout)

### ขั้นตอนการทำงาน

1. กดปุ่ม ออกจากระบบ เพื่อออกจากระบบดังรูปภาพที่ 13

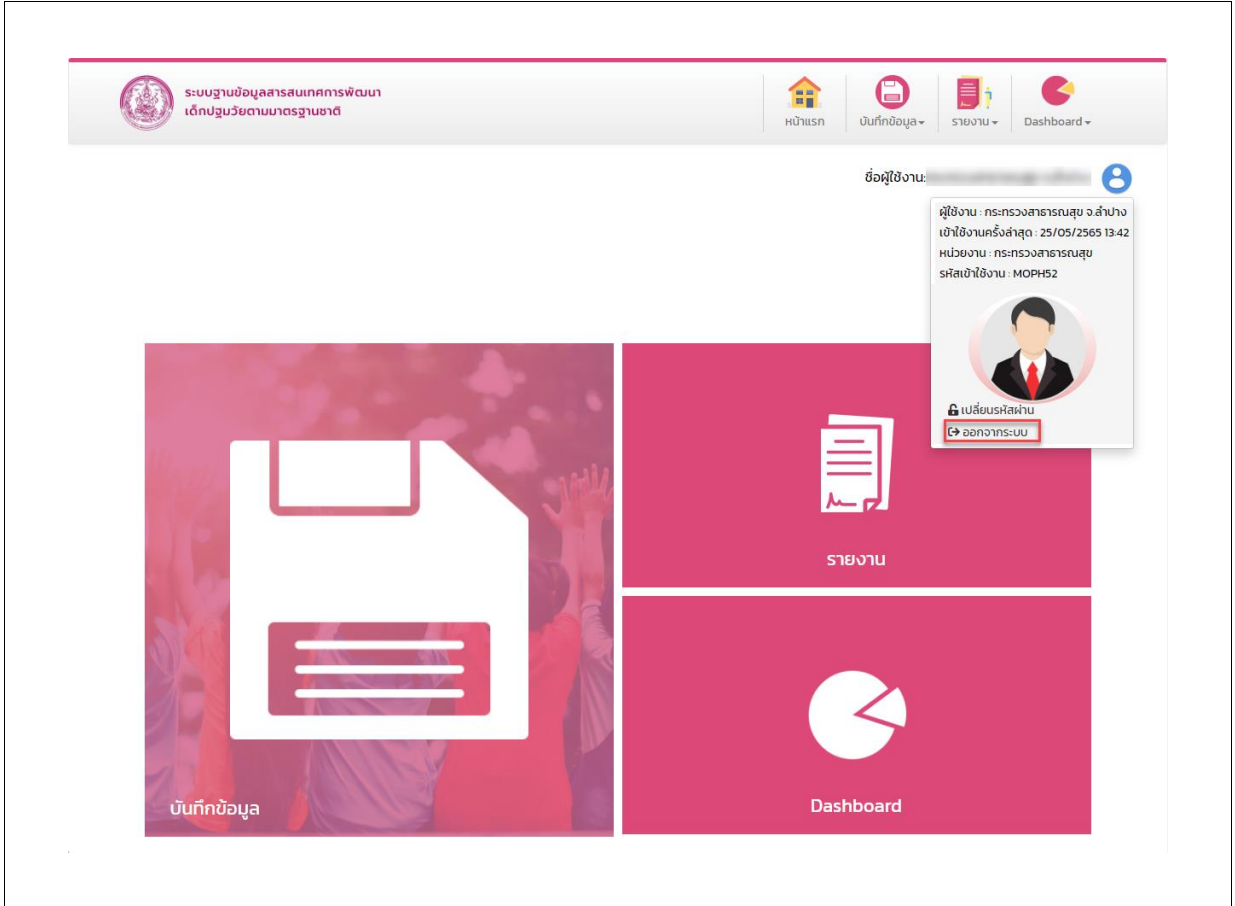

รูปภาพที่ 13 หน้าจอการออกจากระบบ

2. ระบบจะแสดงข้อความเพื่อให้เจ้าหน้าที่ยืนยันการทำงาน ดังรูป



### ยืนยันการออกจากระบบ







3. กดปุ่ม **ยืนยัน** เพื่อยืนยันการออกจากระบบ

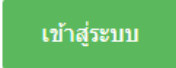

## 2.6 การใช้งานปุ่มฟังก์ชันหลักต่าง ๆ

ปุ่มฟังก์ชันหลักต่าง ๆ ที่ปรากฏทั้งในส่วนรายการหลัก รายการย่อยของระบบ และแถบรายการต่าง ๆ ที่ปรากฏในระบบสารสนเทศ ดังตารางด้านล่างนี้

ชื่อปุ่ม	ความหมายและการใช้งาน
 	คลิกปุ่มเพื่อออกรายงาน
<b>บันทึกข้อมูล</b>	ใช้สำหรับบันทึกข้อมูลหรือบันทึกการแก้ไขข้อมูล
	ใช้สำหรับ LOG IN เข้าสู่ระบบ
	คลิกปุ่มเพื่อต้องการลบข้อมูล
	คลิกปุ่มเพื่ออัปโหลดไฟล์



### 3. ระบบสำหรับเจ้าหน้าที่ 4 เลขาพร้อม

#### หน้าจอเมนูหลัก

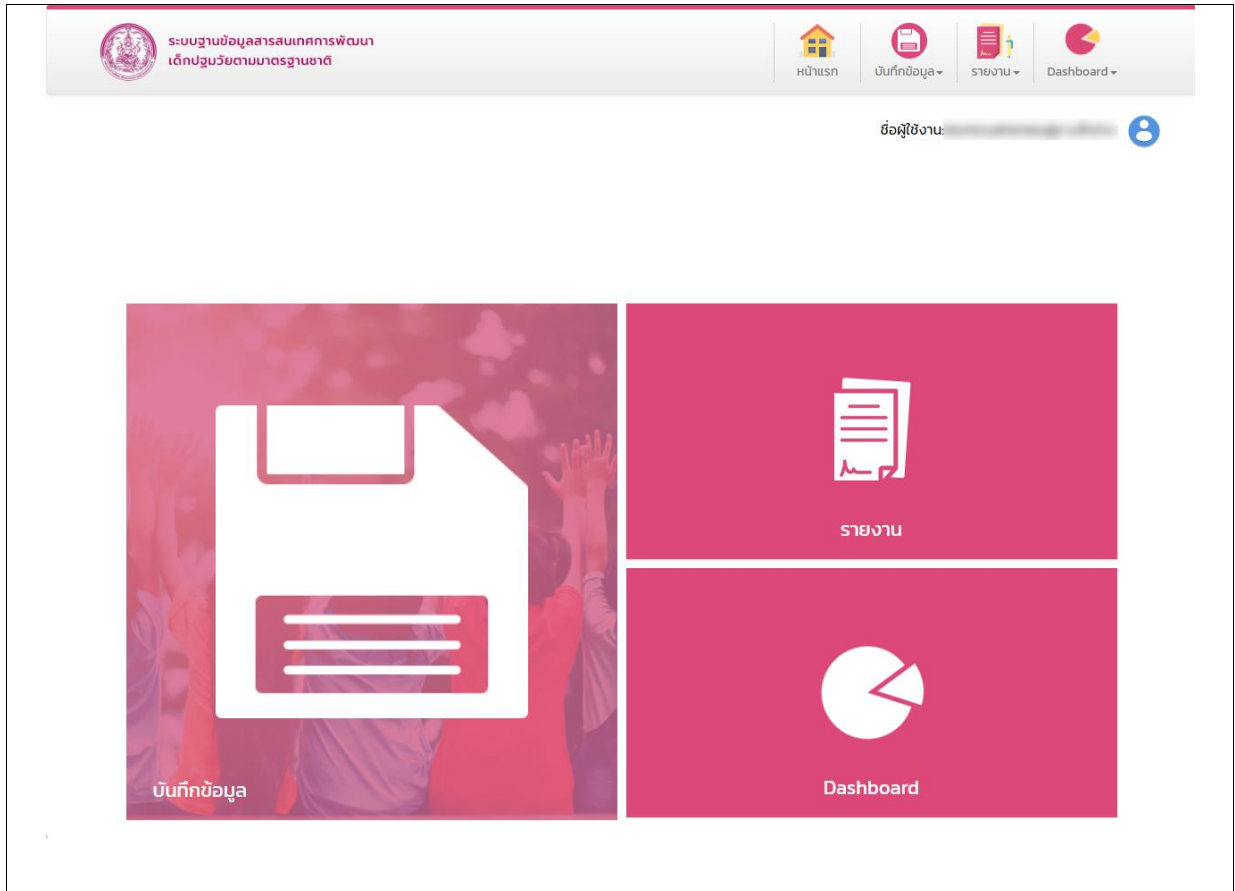

รูปภาพที่ 14 หน้าจอ ระบบเจ้าหน้าที่ 4 เลขาพร้อม

#### 3.1 เมนูบันทึกข้อมูล

เป็นเมนูสำหรับจัดเก็บข้อมูลเด็กปฐมวัยระดับจังหวัด โดยมีทั้งหมด 4 ส่วนได้แก่

1. ข้อมูลทั่วไป
2. สถานการณ์เด็กปฐมวัยระดับจังหวัดและกรุงเทพมหานคร
3. สถานการณ์การเสียชีวิตของเด็ก
4. มาตรการ/วิธีการส่งเสริม/พัฒนา/แก้ไขปัญหา

#### ขั้นตอนการทำงาน

1. คลิกเมนู บันทึกข้อมูล ระบบแสดงหน้าจอ ดังรูปภาพที่ 15



เนื้อหา	สถานะการบันทึกข้อมูล
ส่วนที่ 1: ข้อมูลทั่วไป	
1.1 ด้านประชากร	ยังไม่ได้บันทึก
1.2 ข้อมูลเด็กปฐมวัย	ยังไม่ได้บันทึก
1.3 ข้อมูลหน่วยงานภาครัฐและภาคเอกชนที่ให้บริการและดูแลเด็กปฐมวัย	ยังไม่ได้บันทึก
1.4 ข้อมูลด้านบุคลากรและคุณภาพของหน่วยงานที่ให้บริการและดูแลเด็กปฐมวัย (ข้อที่ 1-5)	ยังไม่ได้บันทึก
1.4 ข้อมูลด้านบุคลากรและคุณภาพของหน่วยงานที่ให้บริการและดูแลเด็กปฐมวัย (ข้อที่ 6-9)	ยังไม่ได้บันทึก
1.4 ข้อมูลด้านบุคลากรและคุณภาพของหน่วยงานที่ให้บริการและดูแลเด็กปฐมวัย (ข้อที่ 10-13)	ยังไม่ได้บันทึก
1.5 ข้อมูลการดำเนินงานของหน่วยงานที่ดูแลเด็กปฐมวัยที่ผ่านเกณฑ์ หรือไม่ผ่านเกณฑ์มาตรฐาน	ยังไม่ได้บันทึก
ส่วนที่ 2: สถานการณ์เด็กปฐมวัยระดับจังหวัด และกรุงเทพมหานคร	
2.1 ด้านสุขภาพอนามัย	ยังไม่ได้บันทึก
2.2 ด้านสังคม	ยังไม่ได้บันทึก
ส่วนที่ 3: สถานการณ์การเสียชีวิตของเด็ก	ยังไม่ได้บันทึก
ส่วนที่ 4: มาตรการ/วิธีการส่งเสริม/พัฒนา/แก้ไขปัญหา	ยังไม่ได้บันทึก
แนบไฟล์รายงานการประชุม	ยังไม่ได้บันทึก

รูปภาพที่ 15 หน้าจอ บันทึกข้อมูล

- คลิก หัวข้อที่ต้องการบันทึกข้อมูล

ลำดับที่	ประเด็น	ชาย	หญิง	รวม
1.	จำนวนเด็กเสียชีวิตจากโรคภัยไข้เจ็บ	<input type="text" value="1"/>	<input type="text" value="1"/>	<input type="text" value="2"/>
2.	จำนวนเด็กเสียชีวิตจากจมน้ำ	<input type="text"/>	<input type="text"/>	<input type="text" value="0"/>
3.	จำนวนเด็กเสียชีวิตจากอุบัติเหตุ	<input type="text"/>	<input type="text"/>	<input type="text" value="0"/>
4.	จำนวนเด็กถูกฆ่าตาย	<input type="text"/>	<input type="text"/>	<input type="text" value="0"/>
5.	อื่นๆ โปรดระบุ	<input type="text"/>	<input type="text"/>	<input type="text" value="0"/>
	รวม	<input type="text" value="1"/>	<input type="text" value="1"/>	<input type="text" value="2"/>

รูปภาพที่ 16 หน้าจอ บันทึกข้อมูล

- กรอก ข้อมูลตามหัวข้อที่เลือก
- คลิกปุ่ม **บันทึกข้อมูล** ระบบแสดงหน้าจอ ดังรูปภาพที่ 21



เนื้อหา	สถานะการบันทึกข้อมูล
ส่วนที่ 1: ข้อมูลทั่วไป	
11 ด้านประชากร	เรียบร้อยแล้ว
12 ข้อมูลเด็กปฐมวัย	เรียบร้อยแล้ว
13 ข้อมูลหน่วยงานภาครัฐและภาคเอกชนที่ให้บริการและดูแลเด็กปฐมวัย	อยู่ระหว่างการบันทึก
14 ข้อมูลด้านบุคลากรและคุณภาพของหน่วยงานที่ให้บริการและดูแลเด็กปฐมวัย (ข้อที่ 1-5)	อยู่ระหว่างการบันทึก
14 ข้อมูลด้านบุคลากรและคุณภาพของหน่วยงานที่ให้บริการและดูแลเด็กปฐมวัย (ข้อที่ 6-9)	อยู่ระหว่างการบันทึก
14 ข้อมูลด้านบุคลากรและคุณภาพของหน่วยงานที่ให้บริการและดูแลเด็กปฐมวัย (ข้อที่ 10-13)	อยู่ระหว่างการบันทึก
15 ข้อมูลการดำเนินงานของหน่วยงานที่ดูแลเด็กปฐมวัยที่ผ่านเกณฑ์ หรือไม่ผ่านเกณฑ์มาตรฐาน	อยู่ระหว่างการบันทึก
ส่วนที่ 2: สถานการณ์เด็กปฐมวัยระดับจังหวัด และกรุงเทพมหานคร	
2.1 ด้านสุขภาพอนามัย	ยังไม่ได้นัก
2.2 ด้านสังคม	อยู่ระหว่างการบันทึก
ส่วนที่ 3: สถานการณ์การเสียชีวิตของเด็ก	อยู่ระหว่างการบันทึก
ส่วนที่ 4: มาตรการ/วิธีการส่งเสริม/พัฒนา/แก้ไขปัญหา	ยังไม่ได้นัก
แนบไฟล์รายงานการระบุ	ยังไม่ได้นัก

รูปภาพที่ 17 หน้าจอ บันทึกข้อมูล

- คลิกปุ่ม  เพื่อออกรายงาน
- คลิกส่วนที่ 4 ระบบแสดงหน้าจอ ดังรูปภาพที่ 18

ส่วนที่ 4: มาตรการ/วิธีการส่งเสริม/พัฒนา/แก้ไขปัญหา ปี 2563

4.1 ระบุปัญหา/เงื่อนไขของมาตรการ/วิธีการส่งเสริม/พัฒนา/แก้ไขปัญหาที่ระดับจังหวัด/ระดับพื้นที่

4.2 ขาดข้อมูลและสถานการณ์เด็กปฐมวัย จังหวัด/กรุงเทพมหานคร/วิธีการส่งเสริม/พัฒนา/แก้ไขปัญหาจังหวัด

แนบเอกสาร:

ชื่อเอกสาร:

ผู้รายงานชื่อ:  ตำแหน่ง:

หน่วยงาน:  สาขา:

ตำแหน่ง:

บันทึกข้อมูล

รูปภาพที่ 18 หน้าจอ บันทึกข้อมูลส่วนที่ 4

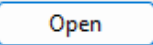
- กรอก ข้อมูลข้อที่ 4.1 และ 4.2
- คลิกปุ่ม 
- เลือก ไฟล์ที่ต้องการอัปโหลด
- คลิกปุ่ม 

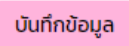

11. คลิกปุ่ม 
12. เลือก ข้อมูล ณ วันที่
13. กรอก ผู้รายงาน ชื่อ
14. กรอก นามสกุล
15. กรอก ตำแหน่ง
16. คลิกปุ่ม  ระบบแสดงหน้าจอ ดังรูปภาพที่ 19

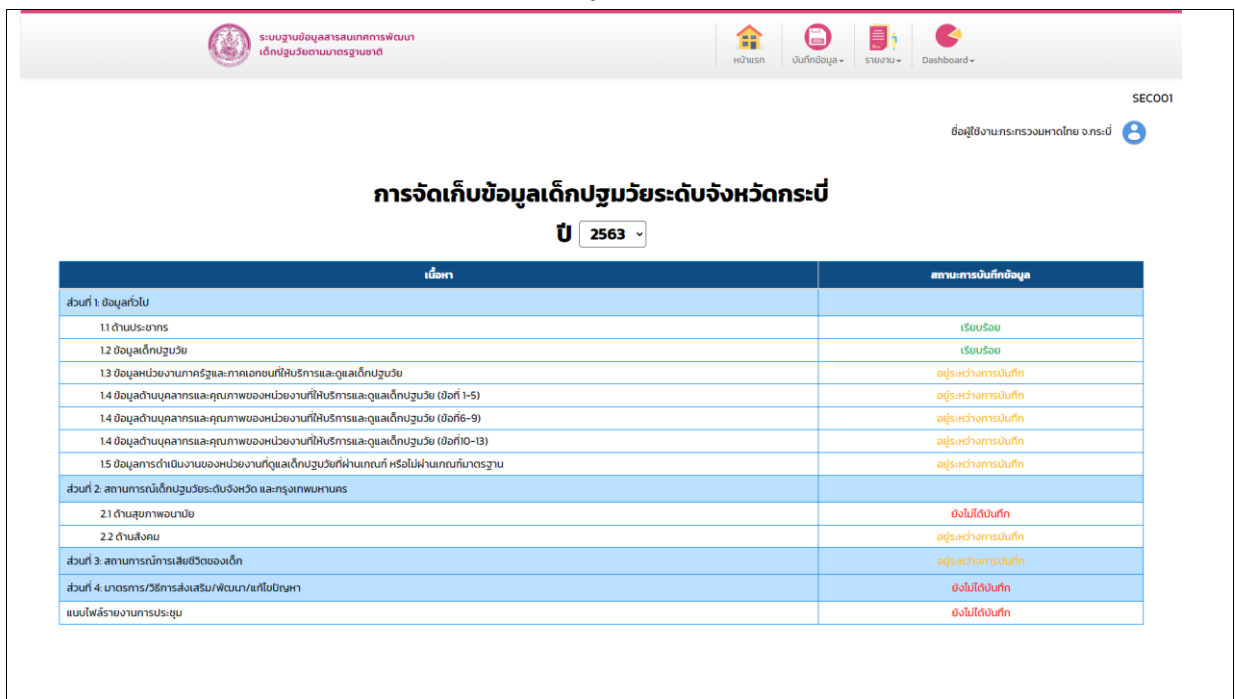

The screenshot shows the SEC001 system interface. At the top, there is a navigation bar with icons for Home, Login, Logout, and Dashboard. The main content area displays the title "การจัดเก็บข้อมูลเด็กปฐมวัยระดับจังหวัดกระบี่" (Data Collection of Early Childhood at the Provincial Level of Krabi) for the year 2563. Below the title is a table with two columns: "เนื้อหา" (Content) and "สถานะการบันทึกข้อมูล" (Data Recording Status). The table lists 15 items, with status indicators such as "เรียบร้อยแล้ว" (Completed), "อยู่ระหว่างการบันทึก" (In progress), and "ยังไม่ได้บันทึก" (Not recorded).

เนื้อหา	สถานะการบันทึกข้อมูล
ส่วนที่ 1: ข้อมูลทั่วไป	
1.1 ด้านประชากร	เรียบร้อยแล้ว
1.2 ข้อมูลเด็กปฐมวัย	เรียบร้อยแล้ว
1.3 ข้อมูลหน่วยงานภาครัฐและภาคเอกชนที่ให้บริการและดูแลเด็กปฐมวัย	อยู่ระหว่างการบันทึก
1.4 ข้อมูลด้านบุคลากรและคุณภาพของหน่วยงานที่ให้บริการและดูแลเด็กปฐมวัย (องค์กร 1-5)	อยู่ระหว่างการบันทึก
1.4 ข้อมูลด้านบุคลากรและคุณภาพของหน่วยงานที่ให้บริการและดูแลเด็กปฐมวัย (องค์กร 6-9)	อยู่ระหว่างการบันทึก
1.4 ข้อมูลด้านบุคลากรและคุณภาพของหน่วยงานที่ให้บริการและดูแลเด็กปฐมวัย (องค์กร 10-13)	อยู่ระหว่างการบันทึก
1.5 ข้อมูลการดำเนินงานของหน่วยงานที่ดูแลเด็กปฐมวัยที่ผ่านเกณฑ์ หรือไม่ผ่านเกณฑ์มาตรฐาน	อยู่ระหว่างการบันทึก
ส่วนที่ 2: สถานการณ์เด็กปฐมวัยระดับจังหวัด และกรุงเทพมหานคร	
2.1 ด้านสุขภาพอนามัย	ยังไม่ได้บันทึก
2.2 ด้านสังคม	อยู่ระหว่างการบันทึก
ส่วนที่ 3: สถานการณ์การเสียชีวิตของเด็ก	อยู่ระหว่างการบันทึก
ส่วนที่ 4: เบาะรถ/วิธีการส่งเสริม/พัฒนา/ยกโทษปัญหา	ยังไม่ได้บันทึก
แนบไฟล์รายงานการระบุ	ยังไม่ได้บันทึก

รูปภาพที่ 19 หน้าจอ บันทึกข้อมูล



### 3.2 เมนูรายงาน

เป็นเมนูรายงานประเมินมาตรฐานซึ่งมีทั้งหมด 12 รายงาน ดังรูปภาพที่ 20  
ขั้นตอนการทำงาน

#### 1. คลิกเมนู รายงาน

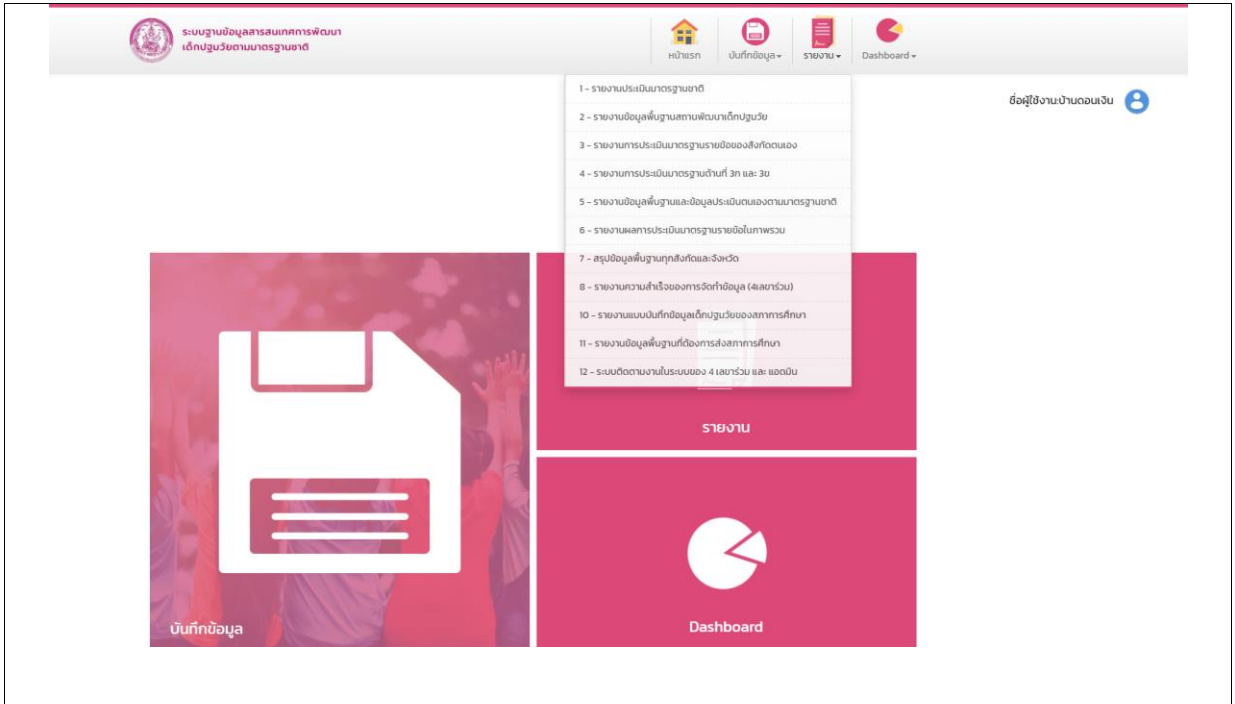

รูปภาพที่ 20 หน้าจอ รายงาน

#### 3.2.1 รายงานประเมินมาตรฐานชาติ

ขั้นตอนการทำงาน

#### 1. คลิกเมนูรายงานประเมินมาตรฐานชาติ ระบบแสดงหน้าจอ ดังรูปภาพที่ 21

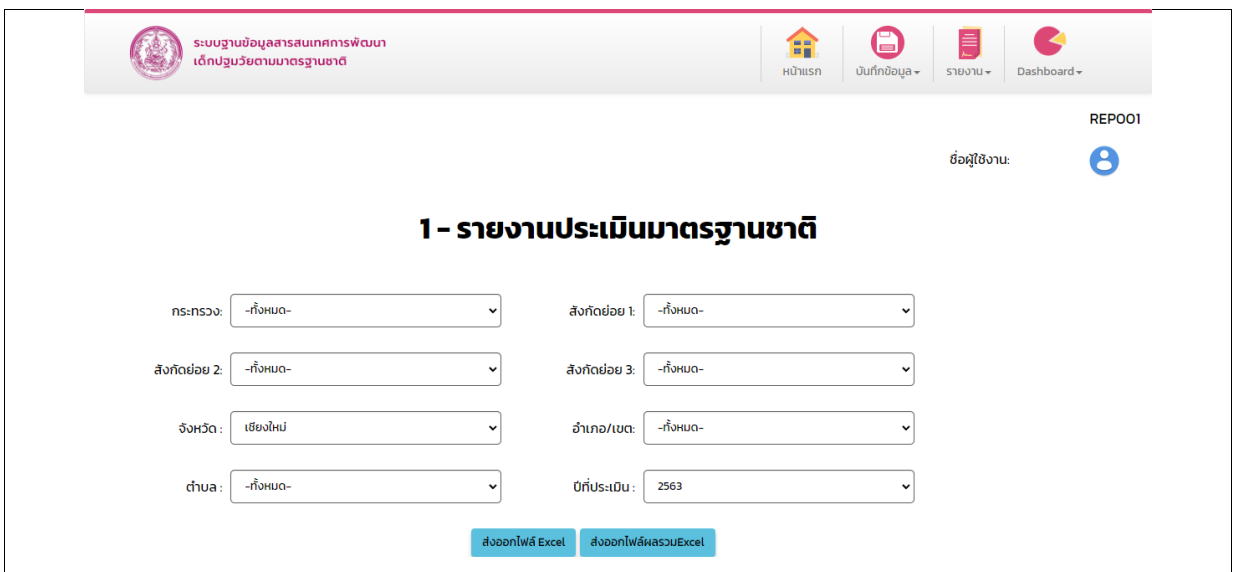

รูปภาพที่ 21 หน้าจอ รายงานประเมินมาตรฐานชาติ





เอกสารคู่มือปฏิบัติงานสำหรับผู้ใช้งานระบบ 4 เลขาพร้อม (USER MANUAL)

โครงการพัฒนาระบบสารสนเทศด้านเด็กและเยาวชน

- 2. เลือก กระทรวง
- 3. เลือก ปีที่ประเมิน หรือตามเงื่อนไขที่ต้องการ
- 4. คลิกปุ่ม ส่งออกไฟล์ Excel แสดงรายงาน ดังรูปภาพที่ 22

ลำดับ	ชื่อ	ชื่อระบบย่อย/ประเภท	จำนวนตัวชี้วัด	ตัวชี้วัดที่มีค่าเฉลี่ย	ตัวชี้วัดที่มีค่าเฉลี่ย	ตัวชี้วัดที่มีค่าเฉลี่ย	ตัวชี้วัดที่มีค่าเฉลี่ย	ตัวชี้วัดที่มีค่าเฉลี่ย	ตัวชี้วัดที่มีค่าเฉลี่ย	ตัวชี้วัดที่มีค่าเฉลี่ย	ตัวชี้วัดที่มีค่าเฉลี่ย	ตัวชี้วัดที่มีค่าเฉลี่ย	ตัวชี้วัดที่มีค่าเฉลี่ย	ตัวชี้วัดที่มีค่าเฉลี่ย	ตัวชี้วัดที่มีค่าเฉลี่ย	ตัวชี้วัดที่มีค่าเฉลี่ย	ตัวชี้วัดที่มีค่าเฉลี่ย	ตัวชี้วัดที่มีค่าเฉลี่ย	ตัวชี้วัดที่มีค่าเฉลี่ย
1																			
2																			
3																			
4																			
5																			
6																			
7																			
8																			
9																			
10																			
11																			
12																			
13																			
14																			
15																			
16																			
17																			
18																			
19																			
20																			
21																			
22																			
23																			
24																			
25																			
26																			
27																			
28																			
29																			
30																			

รูปภาพที่ 22 หน้าจอ รายงานแยก สพด.(Excel)

- 5. คลิกปุ่ม ส่งออกไฟล์ผลรวม Excel แสดงรายงาน ดังรูปภาพที่ 23

1	กระทรวง	สังกัด	จำนวนทั้งหมด	ดำเนินการเสร็จสิ้น	รวบรวมดำเนินการ	ไม่ได้ดำเนินการ
2	กระทรวงมหาดไทย	กรมการปกครอง	14	2	4	10
3	กระทรวงมหาดไทย	สำนักงานปลัดกระทรวงมหาดไทย	8	43	43	58
4	กระทรวงมหาดไทย	กรมส่งเสริมการปกครองท้องถิ่น	1	0	0	1
5	กระทรวงมหาดไทย	กรมส่งเสริมการปกครองท้องถิ่น	1,339	46	49	1,224
6	กระทรวงมหาดไทย	กรมส่งเสริมการปกครองท้องถิ่น	19,975	1,814	762	17,297
7	กระทรวงมหาดไทย	กรมส่งเสริมการปกครองท้องถิ่น	13	0	0	13
8	กระทรวงมหาดไทย		1	0	0	1
9	กระทรวงมหาดไทย		1	1,821	766	2,588
10	กระทรวงมหาดไทย	สำนักงานคณะกรรมการกฤษฎีกา (สถ.)	29,653	2,731	653	26,269
11	กระทรวงมหาดไทย	สำนักงานคณะกรรมการกฤษฎีกา (สถ.)	4,111	251	94	3,764
12	กระทรวงมหาดไทย	สำนักงานคณะกรรมการกฤษฎีกา (สถ.)	1	2,984	748	3,731
13	กรมพลานการ	สำนักงานศึกษา	433	0	0	433
14	กรมพลานการ	สำนักงานศึกษา	9	1	1	7
15	กรมพลานการ	สำนักงานศึกษา	288	37	27	224
16	กรมพลานการ	สำนักงานศึกษา	11	3	0	8
17	กรมพลานการ	สำนักงานศึกษา	4	0	0	4
18	กรมพลานการ	สำนักงานศึกษา	1	0	0	1
19	กรมพลานการ	สำนักงานศึกษา	48	5	5	38
20	กรมพลานการ	สำนักงานศึกษา	2	7	2	7
21	กรมพลานการ	สำนักงานศึกษา	219	8	2	209
22	กรมพลานการ	สำนักงานศึกษา	66	7	0	59
23	กรมพลานการ	สำนักงานศึกษา	3	0	0	3
24	กรมพลานการ	สำนักงานศึกษา	1	0	0	1
25	กรมพลานการ	สำนักงานศึกษา	3	1	0	2
26	กรมพลานการ	สำนักงานศึกษา	45	2	2	41
27	กรมพลานการ	สำนักงานศึกษา	5	0	1	4
28	กรมพลานการ	สำนักงานศึกษา	56,224	9,805	3,159	43,260
29	รวม					
30						

รูปภาพที่ 23 หน้าจอ รายงานผลรวม สพด.(Excel)



### 3.2.2 รายงานข้อมูลพื้นฐานสถานพัฒนาเด็กปฐมวัย

#### ขั้นตอนการทำงาน

1. คลิกเมนู รายงานข้อมูลพื้นฐานสถานพัฒนาเด็กปฐมวัย ระบบแสดงหน้าจอ ดังรูปภาพที่ 24

รูปภาพที่ 24 หน้าจอ รายงานข้อมูลพื้นฐานสถานพัฒนาเด็กปฐมวัย

2. เลือก กระทรวง
3. เลือก ปีที่ประเมิน หรือตามเงื่อนไขที่ต้องการ
4. คลิกปุ่ม ส่งออกไฟล์Csv แสดงรายงาน ดังรูปภาพที่ 25

กร:กรวง	สังกัด	ชื่อสถานพัฒนาเด็กปฐมวัย	ปีงบประมาณ	จำนวนเด็ก	จำนวนเด็ก	จำนวนเด็ก	จำนวนเด็ก	จำนวนเด็ก	จำนวนเด็ก	จำนวนเด็ก	จำนวนเด็ก	จำนวนเด็ก	จำนวนเด็ก	จำนวนเด็ก	จำนวนเด็ก	จำนวนเด็ก	จำนวนเด็ก	จำนวนเด็ก	จำนวนเด็ก
กระทรวง	สังกัด	ชื่อสถานพัฒนาเด็กปฐมวัย	ปีงบประมาณ	จำนวนเด็ก	จำนวนเด็ก	จำนวนเด็ก	จำนวนเด็ก	จำนวนเด็ก	จำนวนเด็ก	จำนวนเด็ก	จำนวนเด็ก	จำนวนเด็ก	จำนวนเด็ก	จำนวนเด็ก	จำนวนเด็ก	จำนวนเด็ก	จำนวนเด็ก	จำนวนเด็ก	จำนวนเด็ก

รูปภาพที่ 25 หน้าจอ รายงานข้อมูลพื้นฐานสถานพัฒนาเด็กปฐมวัย(Excel)



### 5. คลิกปุ่ม ส่งออกไฟล์ผลรวม Excel แสดงรายงาน ดังรูปภาพที่ 26

ส่วนเงินอุดหนุน														ส่วนการติดตามและประเมินผล			ส่วนการดำเนินงาน	ส่วนข้อมูล								
ปีงบประมาณ	ปีงบประมาณ	ปีงบประมาณ	ปีงบประมาณ	ปีงบประมาณ	ปีงบประมาณ	ปีงบประมาณ	ปีงบประมาณ	ปีงบประมาณ	ปีงบประมาณ	ปีงบประมาณ	ปีงบประมาณ	ปีงบประมาณ	ปีงบประมาณ	รวม	งบ	งบ	งบ	งบ	งบ	งบ	งบ	งบ	งบ	งบ		
0	1	0	2	2	1	1	2	2	1	1	1	1	1	0	14	4	4	8	14	3	7	10	0	0	0	10

รูปภาพที่ 26 หน้าจอ รายงานข้อมูลพื้นฐานผลรวมสถานพัฒนาเด็กปฐมวัย(Excel)





### 3.2.4 รายงานการประเมินมาตรฐานด้านที่ 3ก และ 3ข

#### ขั้นตอนการทำงาน

1. คลิกเมนู รายงานการประเมินมาตรฐานด้านที่ 3ก และ 3ข ระบบแสดงหน้าจอ ดังรูปภาพที่ 29

รูปภาพที่ 29 หน้าจอ รายงานการประเมินมาตรฐานด้านที่ 3ก และ 3ข

2. เลือก กระทรวง
3. เลือก ปีที่ประเมิน หรือตามเงื่อนไขที่ต้องการ
4. คลิกปุ่ม ส่งออกไฟล์Excel แสดงรายงาน ดังรูปภาพที่ 30

ลำดับ	กระทรวง	สังกัดย่อย 1	สังกัดย่อย 2	สังกัดย่อย 3	จังหวัด	เขต/อำเภอ	ตำบล	ชื่อสถานศึกษา/กลุ่มงาน	มาตรฐานด้านที่ 1 ระดับคุณภาพประเมิน (ร้อยละ)	มีจำนวนโรงเรียนที่มีระดับปรับปรุง (จำนวนข้อ)	มาตรฐานด้านที่ 2 ระดับคุณภาพประเมิน (ร้อยละ)	มีจำนวนโรงเรียนที่มีระดับปรับปรุง (จำนวนข้อ)	มาตรฐานด้านที่ 3 ก ระดับคุณภาพประเมิน (ร้อยละ)
1	กระทรวงการพัฒนาสังคมและความมั่นคงของมนุษย์	-	-	-	เชียงใหม่				97.64	0	100.00	0	0.00
2	กระทรวงการพัฒนาสังคมและความมั่นคงของมนุษย์	-	-	-	เชียงใหม่				100.00	0	100.00	0	100.00
3	กระทรวงการพัฒนาสังคมและความมั่นคงของมนุษย์	-	-	-	เชียงใหม่				94.87	0	100.00	0	100.00

รูปภาพที่ 30 หน้าจอ รายงานการประเมินมาตรฐานด้านที่ 3ก และ 3ข (Excel)

5. คลิกปุ่ม ข้อที่ต้องปรับปรุง แสดงรายงาน ดังรูปภาพที่ 31

รูปภาพที่ 31 หน้าจอ รายงานข้อที่ต้องปรับปรุง (Excel)



### 3.2.5 รายงานข้อมูลพื้นฐานและข้อมูลประเมินตนเองตามมาตรฐานชาติ

#### ขั้นตอนการทำงาน

1. คลิกเมนู รายงานข้อมูลพื้นฐานและข้อมูลประเมินตนเองตามมาตรฐานชาติ ระบบแสดงหน้าจอ ดังรูปภาพที่ 32

**5 - รายงานข้อมูลพื้นฐานและข้อมูลประเมินตนเองตามมาตรฐานชาติ**

กรองด้วย:

ลำดับ	กระทรวง	สังกัดองค์กร	สังกัดองค์กร2	สังกัดองค์กร3	จังหวัด	เขต/อำเภอ	ตำบล	สถานศึกษา/กลุ่มงาน	ตรวจสอบแล้ว
1	กระทรวงศึกษาธิการ	สำนักงานคณะกรรมการการศึกษาขั้นพื้นฐาน (สพฐ.)	สำนักงานเขตพื้นที่การศึกษาประถมศึกษา	สพป.เชียงใหม่ เขต 1	เชียงใหม่	เมืองเชียงใหม่	ท่าศาลา	วัดดอนขี้เหล็ก	ปกติ
2	กระทรวงศึกษาธิการ	สำนักงานคณะกรรมการการศึกษาขั้นพื้นฐาน (สพฐ.)	สำนักงานเขตพื้นที่การศึกษาประถมศึกษา	สพป.เชียงใหม่ เขต 1	เชียงใหม่	เมืองเชียงใหม่	ท่าศาลา	วัดดอนขี้เหล็ก	ปกติ
3	กระทรวงศึกษาธิการ	สำนักงานคณะกรรมการการศึกษาขั้นพื้นฐาน (สพฐ.)	สำนักงานเขตพื้นที่การศึกษาประถมศึกษา	สพป.เชียงใหม่ เขต 1	เชียงใหม่	เมืองเชียงใหม่	หนองบัวลำภู	วัดหนองบัวลำภู	ปกติ
4	กระทรวงศึกษาธิการ	สำนักงานคณะกรรมการการศึกษาขั้นพื้นฐาน (สพฐ.)	สำนักงานเขตพื้นที่การศึกษาประถมศึกษา	สพป.เชียงใหม่ เขต 1	เชียงใหม่	เมืองเชียงใหม่	หนองบัวลำภู	เขื่อนบ้านเวทกรรมน้อย	ปกติ
5	กระทรวงศึกษาธิการ	สำนักงานคณะกรรมการการศึกษาขั้นพื้นฐาน (สพฐ.)	สำนักงานเขตพื้นที่การศึกษาประถมศึกษา	สพป.เชียงใหม่ เขต 1	เชียงใหม่	เมืองเชียงใหม่	หนองบัวลำภู	วัดสวน	ปกติ

รูปภาพที่ 32 หน้าจอ รายงานข้อมูลพื้นฐานและข้อมูลประเมินตนเองตามมาตรฐานชาติ

2. เลือก กระทรวง หรือตามเงื่อนไขที่ต้องการ
3. คลิกปุ่ม ค้นหา
4. คลิกปุ่ม คลิก ในช่องดูรายละเอียดหลังรายการที่ต้องการ แสดงรายงาน ดังรูปภาพที่ 33



รูปภาพที่ 33 หน้าจอ รายงานข้อมูลพื้นฐานและข้อมูลประเมินตนเองตามมาตรฐานชาติ(PDF)



5. คลิปปุ้ม ส่งออกไฟล์ Excel แสดงรายงาน ดังรูปภาพที่ 34

	A	B	C	D	E	F	G	H	I	J
1									ข้อมูล ณ วันที่ 25 ม.ค. 2565	
2	ลำดับ	กระทรวง	สังกัดย่อย1	สังกัดย่อย2	สังกัดย่อย3	จังหวัด	เขต/อำเภอ	ตำบล	สถานพัฒนาเด็กปฐมวัย	
3	1	กระทรวงการพัฒนาสังคมและความมั่นคงของมนุษย์	กรมกิจการเด็กและเยาวชน	สถานรับเลี้ยงเด็ก	-	กรุงเทพมหานคร	คลองเตย	แขวงคลองตัน	สพด.สำหรับทดสอบระบบ	
4	2	กระทรวงการพัฒนาสังคมและความมั่นคงของมนุษย์	สำนักงานพัฒนาสังคมและความมั่นคงของมนุษย์จังหวัด	สถานรับเลี้ยงเด็ก	-	ชลบุรี	เมืองชลบุรี	บางปลาสร้อย		
5	3	กระทรวงการพัฒนาสังคมและความมั่นคงของมนุษย์	สำนักงานพัฒนาสังคมและความมั่นคงของมนุษย์จังหวัด	สถานรับเลี้ยงเด็ก	-	ชลบุรี	เมืองชลบุรี	บางปลาสร้อย		
6	4	กระทรวงการพัฒนาสังคมและความมั่นคงของมนุษย์	สำนักงานพัฒนาสังคมและความมั่นคงของมนุษย์จังหวัด	สถานรับเลี้ยงเด็ก	-	ชลบุรี	เมืองชลบุรี	บางปลาสร้อย		
7	5	กระทรวงการพัฒนาสังคมและความมั่นคงของมนุษย์	สำนักงานพัฒนาสังคมและความมั่นคงของมนุษย์จังหวัด	สถานรับเลี้ยงเด็ก	-	ชลบุรี	เมืองชลบุรี	บางปลาสร้อย		
8	6	กระทรวงการพัฒนาสังคมและความมั่นคงของมนุษย์	สำนักงานพัฒนาสังคมและความมั่นคงของมนุษย์จังหวัด	สถานรับเลี้ยงเด็ก	-	ชัยนาท	เมืองชัยนาท	ในเมือง		

รูปภาพที่ 34 หน้าจอ รายงานข้อมูลพื้นฐานและข้อมูลประเมินตนเองตามมาตรฐานชาติ(Excel)



### 3.2.6 รายงานผลการประเมินมาตรฐานรายชื่อในภาพรวม

#### ขั้นตอนการทำงาน

1. คลิกเมนู รายงานผลการประเมินมาตรฐานรายชื่อในภาพรวม ระบบแสดงหน้าจอรูปภาพที่ 35

รูปภาพที่ 35 หน้าจอ รายงานผลการประเมินมาตรฐานรายชื่อในภาพรวม

2. เลือก กระทรวง
3. เลือก ปีที่ประเมิน หรือตามเงื่อนไขที่ต้องการหรือตามเงื่อนไขที่ต้องการ
4. คลิกปุ่ม ส่งออกไฟล์ Excel แสดงรายงาน ดังรูปภาพที่ 36

รูปภาพที่ 36 หน้าจอ รายงานผลการประเมินมาตรฐานรายชื่อในภาพรวม(Excel)





### 3.2.7 สรุปข้อมูลพื้นฐานทุกสังกัดและจังหวัด

#### ขั้นตอนการทำงาน

1. คลิกเมนู รายงานข้อมูลพื้นฐานทุกสังกัดและจังหวัด ระบบแสดงหน้าจอ ดังรูปภาพที่ 37

รูปภาพที่ 37 หน้าจอ รายงานสรุปข้อมูลพื้นฐานทุกสังกัดและจังหวัด

2. เลือก จังหวัด
3. เลือก ปีการศึกษา
4. คลิกปุ่ม ส่งออกไฟล์ Excel แสดงรายงาน ดังรูปภาพที่ 38

รายการ	ร.ก.	กท.	พม.	ธว.	นท.	ศส.	สส.	กทณ.	ศร.	รวม
สถานพัฒนาเด็กปฐมวัย (คง)										1,405,780
- สถานรับเลี้ยงเด็กอายุ 0-6 ปี	0	0	1	0	0	0	0	0	0	1
- ศูนย์พัฒนาเด็กเล็ก	0	0	0	0	0	0	0	0	0	0
- อนุบาล	0	0	0	0	0	1,405,779	0	0	0	1,405,779
เด็กปฐมวัย (คน)										19
- สังกว 1 ปี	0	0	0	0	0	1	0	0	0	1
- 1 ปี - 1 ปี 11 เดือน 29 วัน	0	0	0	0	0	3	0	0	0	3
- 2 ปี - 2 ปี 11 เดือน 29 วัน	0	0	0	0	0	3	0	0	0	3
- 3 ปี - 3 ปี 11 เดือน 29 วัน	0	0	0	0	0	2	0	0	0	2
- 4 ปี - 4 ปี 11 เดือน 29 วัน	0	0	0	0	0	3	0	0	0	3
- 5 ปี - กทมเข้า ป.1	0	0	1	0	0	2	0	0	0	3
เด็กนิเวศกรมส่งเสริมการเกษตรหรือสงฆ์ว่ามีพัฒนาการล่าช้า	0	0	0	0	0	4	0	0	0	4
ครูปฐมวัย (คน)										27
1) วิทยาลัยการศึกษา										
- ทำการปริญญามหรี	0	0	1	0	0	8	0	0	0	9
- ปริญญาตรี	0	0	0	0	0	0	0	0	0	0
- สูงกว่าปริญญาตรี	0	0	0	0	0	0	0	0	0	0
2) สาขาที่จบการศึกษา										
- สาขาปฐมวัย/อนุบาลศึกษา	0	0	0	0	0	0	0	0	0	0
- สาขาวิชาอื่น ๆ	0	0	1	0	0	8	0	0	0	9

รูปภาพที่ 38 หน้าจอ รายงานสรุปข้อมูลพื้นฐานทุกสังกัดและจังหวัด (Excel)



5. คลิปปุ่ม ส่งออกไฟล์ PDF แสดงรายงาน ดังรูปภาพที่ 39

ข้อมูล ณ วันที่ 31 ม.ค. 2565

ตารางแสดงจำนวนสถานพัฒนาเด็กปฐมวัย เด็กปฐมวัย ครู และผู้ดูแลเด็กที่เลี้ยง แยกตามจังหวัด ทุกจังหวัด

รายการ	ร.ล.	กท.	พท.	อว.	มท.	ศส.	สธ.	กทท.	ศร.	รวม
<b>สถานพัฒนาเด็กปฐมวัย (แห่ง)</b>										1,405,780
- สถานรับเลี้ยงเด็กอายุ 0-6 ปี	0	0	1	0	0	0	0	0	0	1
- ศูนย์พัฒนาเด็กเล็ก	0	0	0	0	0	0	0	0	0	0
- อนุบาล	0	0	0	0	0	1,405,779	0	0	0	1,405,779
<b>เด็กปฐมวัย (คน)</b>										19
- ต่ำกว่า 1 ปี	0	0	0	0	0	1	0	0	0	1
- 1 ปี - 1 ปี 11 เดือน 29 วัน	0	0	0	0	0	3	0	0	0	3
- 2 ปี - 2 ปี 11 เดือน 29 วัน	0	0	0	0	0	3	0	0	0	3
- 3 ปี - 3 ปี 11 เดือน 29 วัน	0	0	0	0	0	2	0	0	0	2
- 4 ปี - 4 ปี 11 เดือน 29 วัน	0	0	0	0	0	3	0	0	0	3
- 5 ปี - ก่อนเข้า ป.1	0	0	1	0	0	2	0	0	0	3
เด็กมีความต้องการพิเศษหรือสงสัย ว่ามีพัฒนาการล่าช้า	0	0	0	0	0	4	0	0	0	4
<b>ครูปฐมวัย (คน)</b>										27
1) วุฒิการศึกษา										
- ต่ำกว่าปริญญาตรี	0	0	1	0	0	8	0	0	0	9
- ปริญญาตรี	0	0	0	0	0	0	0	0	0	0
- สูงกว่าปริญญาตรี	0	0	0	0	0	0	0	0	0	0
2) สาขาที่จบการศึกษา										
- สาขาปฐมวัย/อนุบาลศึกษา	0	0	0	0	0	0	0	0	0	0
- สาขาวิชาอื่น ๆ	0	0	1	0	0	8	0	0	0	9
3) ได้รับการอบรมในรอบ 1 ปีที่ผ่านมา										
- ได้รับการอบรม ไม่น้อยกว่า 20 ชั่วโมงปี	0	0	0	0	0	1	0	0	0	1
- ได้รับการอบรม น้อยกว่า 20 ชั่วโมงปี	0	0	0	0	0	0	0	0	0	0
- ไม่เคยได้รับการอบรม	0	0	1	0	0	7	0	0	0	8
<b>ผู้ดูแลเด็กที่เลี้ยง (คน)</b>										0
1) วุฒิการศึกษา										
- ต่ำกว่าปริญญาตรี	0	0	0	0	0	0	0	0	0	0
- ต่ำกว่าปริญญาตรี	0	0	0	0	0	0	0	0	0	0
- สูงกว่าปริญญาตรี	0	0	0	0	0	0	0	0	0	0
2) สาขาที่จบการศึกษา										
- สาขาปฐมวัย/อนุบาลศึกษา	0	0	0	0	0	0	0	0	0	0
- สาขาวิชาอื่น ๆ	0	0	0	0	0	0	0	0	0	0
3) ได้รับการอบรมในรอบ 1 ปีที่ผ่านมา										
- ได้รับการอบรม ไม่น้อยกว่า 20 ชั่วโมงปี	0	0	0	0	0	0	0	0	0	0
- ได้รับการอบรม น้อยกว่า 20	0	0	0	0	0	0	0	0	0	0
- ไม่เคยได้รับการอบรม	0	0	0	0	0	0	0	0	0	0

รูปภาพที่ 39 หน้าจอ รายงานสรุปข้อมูลพื้นฐานทุกสังกัดและจังหวัด (PDF)



### 3.2.8 รายงานแบบบันทึกข้อมูลเด็กปฐมวัยของสภาการศึกษา

#### ขั้นตอนการทำงาน

1. คลิกเมนู รายงานแบบบันทึกข้อมูลเด็กปฐมวัยของสภาการศึกษา ระบบแสดงหน้าจอ ดังรูปภาพที่ 40

ระบบฐานข้อมูลสารสนเทศการพัฒนาระบบปฐมวัยตามมาตรฐานชาติ

หน้าแรก บันทึกข้อมูล รายงาน Dashboard

ชื่อผู้ใช้งาน: REPOIO

### 10 - รายงานแบบบันทึกข้อมูลเด็กปฐมวัยของสภาการศึกษา

กระทรวง: -ทั้งหมด- สังกัดย่อย 1: -ทั้งหมด-

สังกัดย่อย 2: -ทั้งหมด- สังกัดย่อย 3: -ทั้งหมด-

จังหวัด: เชียงใหม่ อำเภอ/เขต: -ทั้งหมด-

ตำบล: -ทั้งหมด- ปีงบประมาณ: 2563

ส่งออกไฟล์ Excel

รูปภาพที่ 40 หน้าจอ รายงานแบบบันทึกข้อมูลเด็กปฐมวัยของสภาการศึกษา

2. เลือก กระทรวง
3. เลือก ปีที่ประเมิน หรือตามเงื่อนไขที่ต้องการ
4. คลิกปุ่ม ส่งออกไฟล์ Excel แสดงรายงาน ดังรูปภาพที่ 41

ลำดับ	ประเภท	รหัสเขต 1	รหัสเขต 2	รหัสเขต 3	รหัสเขต 4	ประเภท	ชื่อ	ปีงบประมาณที่ประเมิน	จำนวนผู้เรียนตามอายุ (คน)										จำนวนผู้เรียนทั้งหมด						
									1 ปี	2 ปี	3 ปี	4 ปี	5 ปี	6 ปี	7 ปี	8 ปี	9 ปี	10 ปี							
1	คณะกรรมการพัฒนาและส่งเสริมการศึกษา	...	...	...	...	...	...	...	...	...	...	...	...	...	...	...	...	...	...	...	...	...			
2	คณะกรรมการพัฒนาและส่งเสริมการศึกษา	...	...	...	...	...	...	...	...	...	...	...	...	...	...	...	...	...	...	...	...	...	...		
3	คณะกรรมการพัฒนาและส่งเสริมการศึกษา	...	...	...	...	...	...	...	...	...	...	...	...	...	...	...	...	...	...	...	...	...	...		
4	คณะกรรมการพัฒนาและส่งเสริมการศึกษา	...	...	...	...	...	...	...	...	...	...	...	...	...	...	...	...	...	...	...	...	...	...	...	
5	คณะกรรมการพัฒนาและส่งเสริมการศึกษา	...	...	...	...	...	...	...	...	...	...	...	...	...	...	...	...	...	...	...	...	...	...	...	
6	คณะกรรมการพัฒนาและส่งเสริมการศึกษา	...	...	...	...	...	...	...	...	...	...	...	...	...	...	...	...	...	...	...	...	...	...	...	
7	คณะกรรมการพัฒนาและส่งเสริมการศึกษา	...	...	...	...	...	...	...	...	...	...	...	...	...	...	...	...	...	...	...	...	...	...	...	
8	คณะกรรมการพัฒนาและส่งเสริมการศึกษา	...	...	...	...	...	...	...	...	...	...	...	...	...	...	...	...	...	...	...	...	...	...	...	...

รูปภาพที่ 41 หน้าจอ รายงานแบบบันทึกข้อมูลเด็กปฐมวัยของสภาการศึกษา(Excel)



### 3.2.9 รายงานข้อมูลพื้นฐานที่ต้องการส่งสภาการศึกษา

#### ขั้นตอนการทำงาน

1. คลิกเมนู รายงานข้อมูลพื้นฐานที่ต้องการส่งสภาการศึกษา ระบบแสดงหน้าจอ ดังรูปภาพที่ 42

รูปภาพที่ 42 หน้าจอ รายงานข้อมูลพื้นฐานที่ต้องการส่งสภาการศึกษา

2. เลือก กระทรวง
3. เลือก ปีการศึกษา หรือตามเงื่อนไขที่ต้องการ
4. คลิกปุ่ม ส่งออกไฟล์ Excel แสดงรายงาน ดังรูปภาพที่ 43

	A	B
1	ข้อมูล ณ วันที่ 24 ม.ค. 2565	
2	<b>สถานพัฒนาเด็กปฐมวัย</b>	<b>จำนวน (แห่ง)</b>
3	- สถานรับเลี้ยงเด็กอายุ 0-6 ปี	1,313
4	- ศูนย์พัฒนาเด็กเล็ก	0
5	- อนุบาล	0
6	<b>เด็กปฐมวัย</b>	<b>จำนวน (คน)</b>
7	- ต่ำกว่า 1 ปี	0
8	- 1 ปี - 1 ปี 11 เดือน 29 วัน	0
9	- 2 ปี - 2 ปี 11 เดือน 29 วัน	0
10	- 3 ปี - 3 ปี 11 เดือน 29 วัน	0
11	- 4 ปี - 4 ปี 11 เดือน 29 วัน	0
12	- 5 ปี - ก่อนเข้า ป.1	1
13	<b>ครูปฐมวัย</b>	<b>จำนวน (คน)</b>
14	1) วุฒิการศึกษา	
15	- ต่ำกว่าปริญญาตรี	2
16	- ปริญญาตรี	0
17	- สูงกว่าปริญญาตรี	0
18	2) สาขาที่จบการศึกษา	
19	- สาขาปฐมวัย/อนุบาลศึกษา	0
20	- สาขาวิชาอื่นๆ	2
21	3) ได้รับการอบรมในรอบ 1 ปี ที่ผ่านมา	
22	- ได้รับการอบรม ไม่น้อยกว่า 20 ชั่วโมง/ปี	1
23	- ได้รับการอบรม น้อยกว่า 20 ชั่วโมง/ปี	0
24	- ไม่เคยได้รับการอบรม	1
25	4) การอบรมเกี่ยวกับการดำเนินงานตาม "มาตรฐานสถานพัฒนาเด็กปฐมวัยแห่งชาติ"	

รูปภาพที่ 43 หน้าจอ รายงานข้อมูลพื้นฐานที่ต้องการส่งสภาการศึกษา(Excel)



### 3.2.10 รายงานระบบติดตามงานในระบบของ 4 เลขาพร้อม และ แอดมิน

#### ขั้นตอนการทำงาน

1. คลิกเมนู รายงานระบบติดตามงานในระบบของ 4 เลขาพร้อม และ แอดมิน ระบบแสดงหน้าจอ ดังรูปภาพที่ 44

12 - ระบบติดตามงานในระบบของ 4 เลขาพร้อม และ แอดมิน

รหัสวง: 1-1000-      จังหวัด: เชียงใหม่

ปีงบประมาณ: 2563

Download Excel

รูปภาพที่ 44 หน้าจอ รายงานระบบติดตามงานในระบบของ 4 เลขาพร้อม และ แอดมิน

2. เลือก กระทรวง หรือตามเงื่อนไขที่ต้องการ
3. คลิกปุ่ม ส่งออกไฟล์ Excel แสดงรายงาน ดังรูปภาพที่ 45

ลำดับ	หน่วยงาน	มีติดต่อกับ 1	มีติดต่อกับ 2	มีติดต่อกับ 3	จังหวัด	งบ/จำนวน	พัฒนาเด็ก	รายชื่อ	ข้อมูลผู้ดูแล	
									บันทึก	ไม่บันทึก
1	กรมการพัฒนาระบบราชการ	กรมการพัฒนาระบบราชการ	กรมการพัฒนาระบบราชการ	กรมการพัฒนาระบบราชการ	เชียงใหม่	100	100	กรมการพัฒนาระบบราชการ	✓	✓
2					เชียงใหม่	100	100	กรมการพัฒนาระบบราชการ	✓	✓
3					เชียงใหม่	100	100	กรมการพัฒนาระบบราชการ	✓	✓
4					เชียงใหม่	100	100	กรมการพัฒนาระบบราชการ	✓	✓
5					เชียงใหม่	100	100	กรมการพัฒนาระบบราชการ	✓	✓
6					เชียงใหม่	100	100	กรมการพัฒนาระบบราชการ	✓	✓

รูปภาพที่ 45 หน้าจอ รายงานระบบติดตามงานในระบบของ 4 เลขาพร้อม และ แอดมิน (Excel)



## 4. Dashboard

### ขั้นตอนการทำงาน

1. คลิกเมนู Dashboard ระบบแสดงหน้าจอ ดังรูปภาพที่ 46

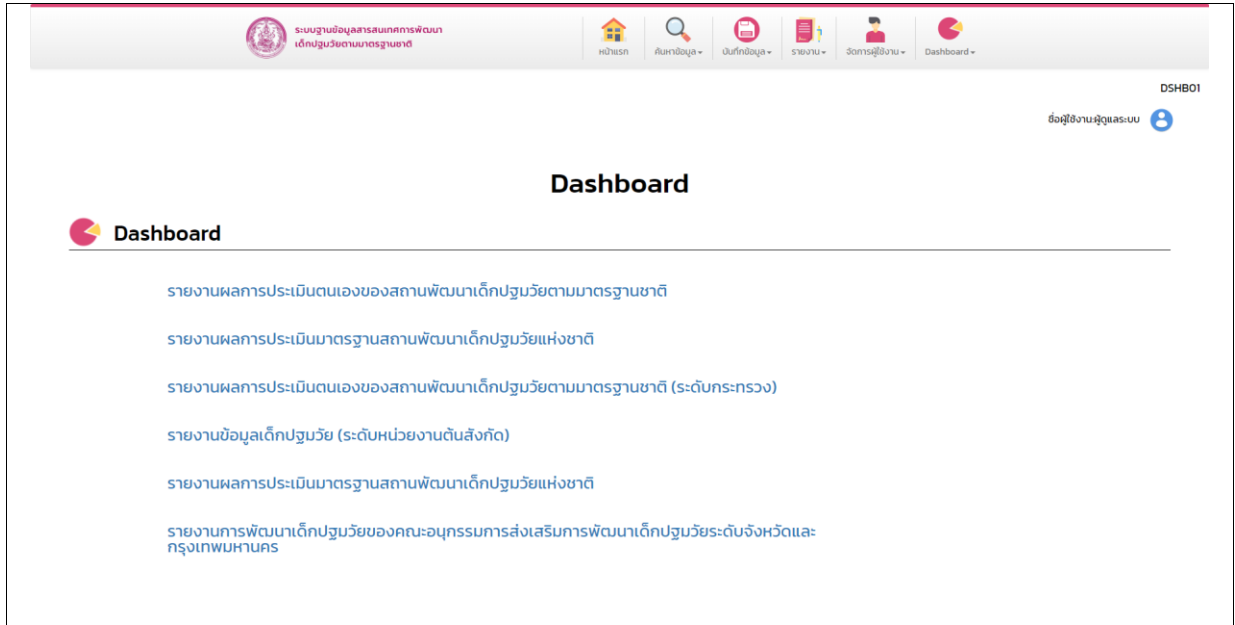

รูปภาพที่ 46 หน้าจอ Dashboard



#### 4.1 รายงานผลการประเมินตนเองของสถานพัฒนาเด็กปฐมวัยตามมาตรฐานชาติ ขั้นตอนการทำงาน

1. คลิก รายงานผลการประเมินตนเองของสถานพัฒนาเด็กปฐมวัยตามมาตรฐานชาติ ระบบแสดงหน้าจอ ดังรูปภาพที่ 47

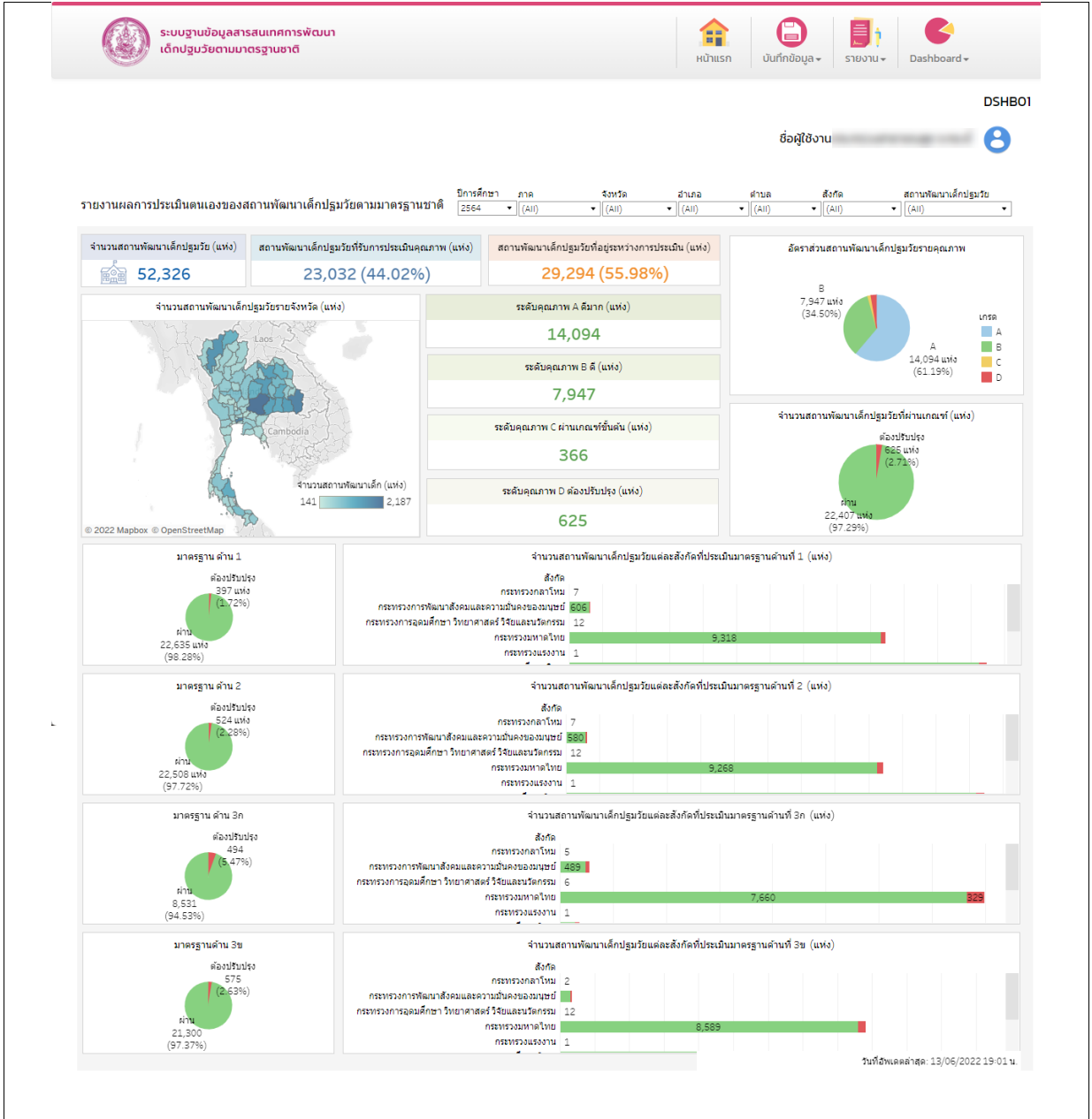

รูปภาพที่ 47 หน้าจอ รายงานผลการประเมินตนเองของสถานพัฒนาเด็กปฐมวัยตามมาตรฐานชาติ



#### 4.1.1 ค้นหาข้อมูลผลการประเมินตนเองของสถานพัฒนาเด็กปฐมวัยตามมาตรฐานชาติ สามารถค้นหาได้โดยการเลือกหัวข้อที่ต้องการจากแท็บด้านบน ประกอบไปด้วย

1. ปีการศึกษา
2. ภาค
3. จังหวัด
4. อำเภอ
5. ตำบล
6. สังกัด

หรือดูได้จากการคลิกเลือกจังหวัดในแผนที่ ดังรูปภาพที่ 48

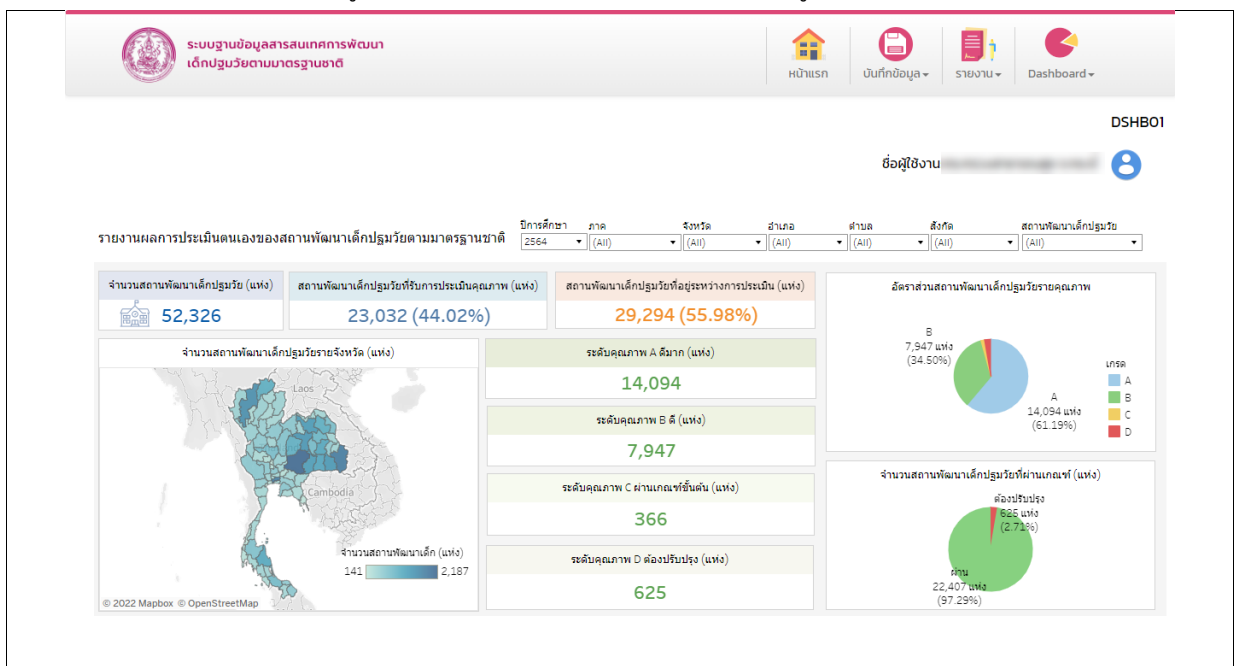

รูปภาพที่ 48 ตัวเลือกในการค้นหาข้อมูล





## 4.2 รายงานผลการประเมินมาตรฐานสถานพัฒนาเด็กปฐมวัยแห่งชาติ ขั้นตอนการทำงาน

1. คลิก รายงานผลการประเมินมาตรฐานสถานพัฒนาเด็กปฐมวัยแห่งชาติ  
ระบบแสดงหน้าจอ ดังรูปภาพที่ 49

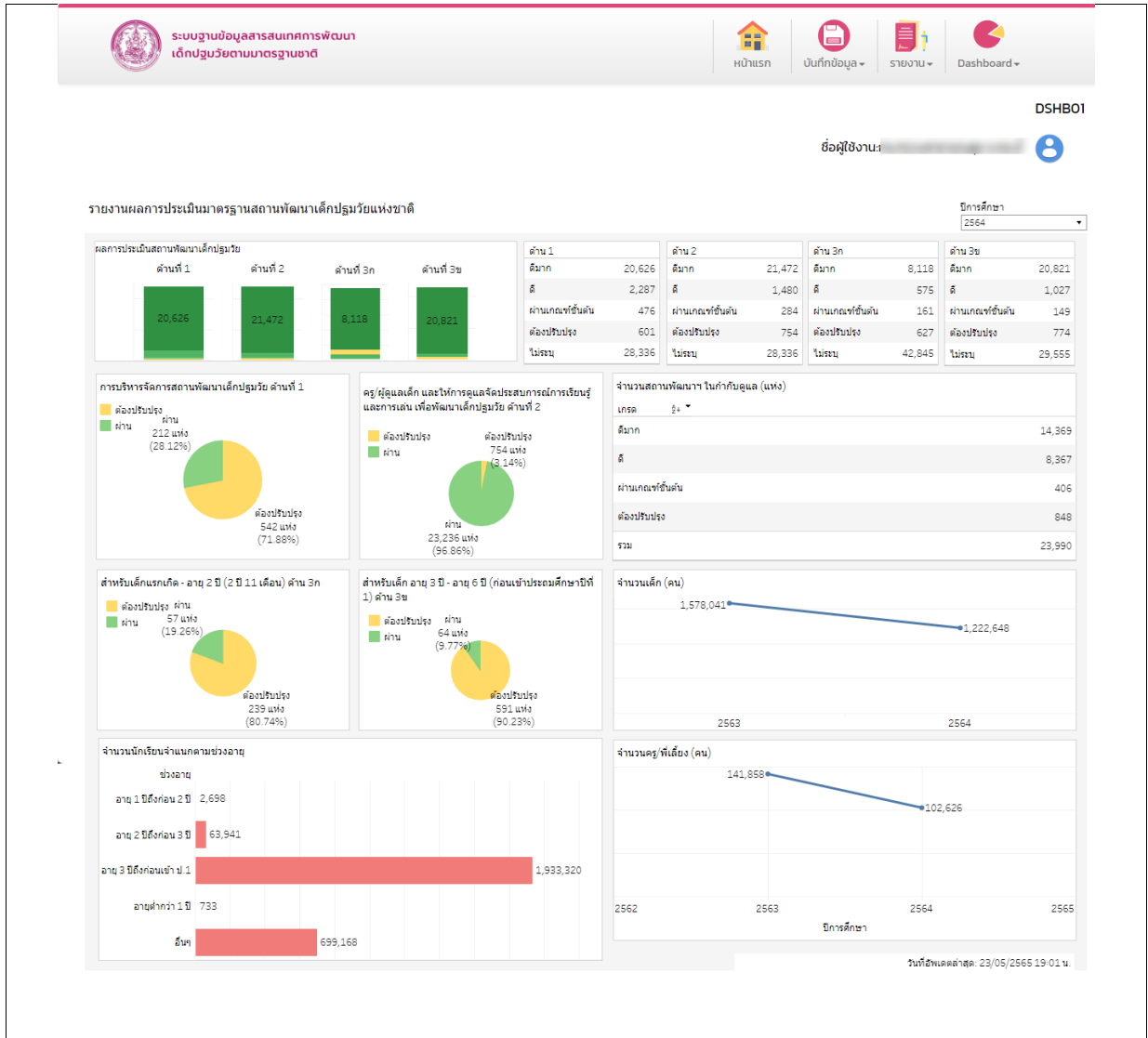

รูปภาพที่ 49 หน้าจอ รายงานผลการประเมินมาตรฐานสถานพัฒนาเด็กปฐมวัยแห่งชาติ



### 4.3 รายงานผลการประเมินตนเองของสถานพัฒนาเด็กปฐมวัยตามมาตรฐานชาติ (ระดับกระทรวง)

#### ขั้นตอนการทำงาน

- คลิก รายงานผลการประเมินตนเองของสถานพัฒนาเด็กปฐมวัยตามมาตรฐานชาติ (ระดับกระทรวง) ระบบแสดงหน้าจอ ดังรูปภาพที่ 50

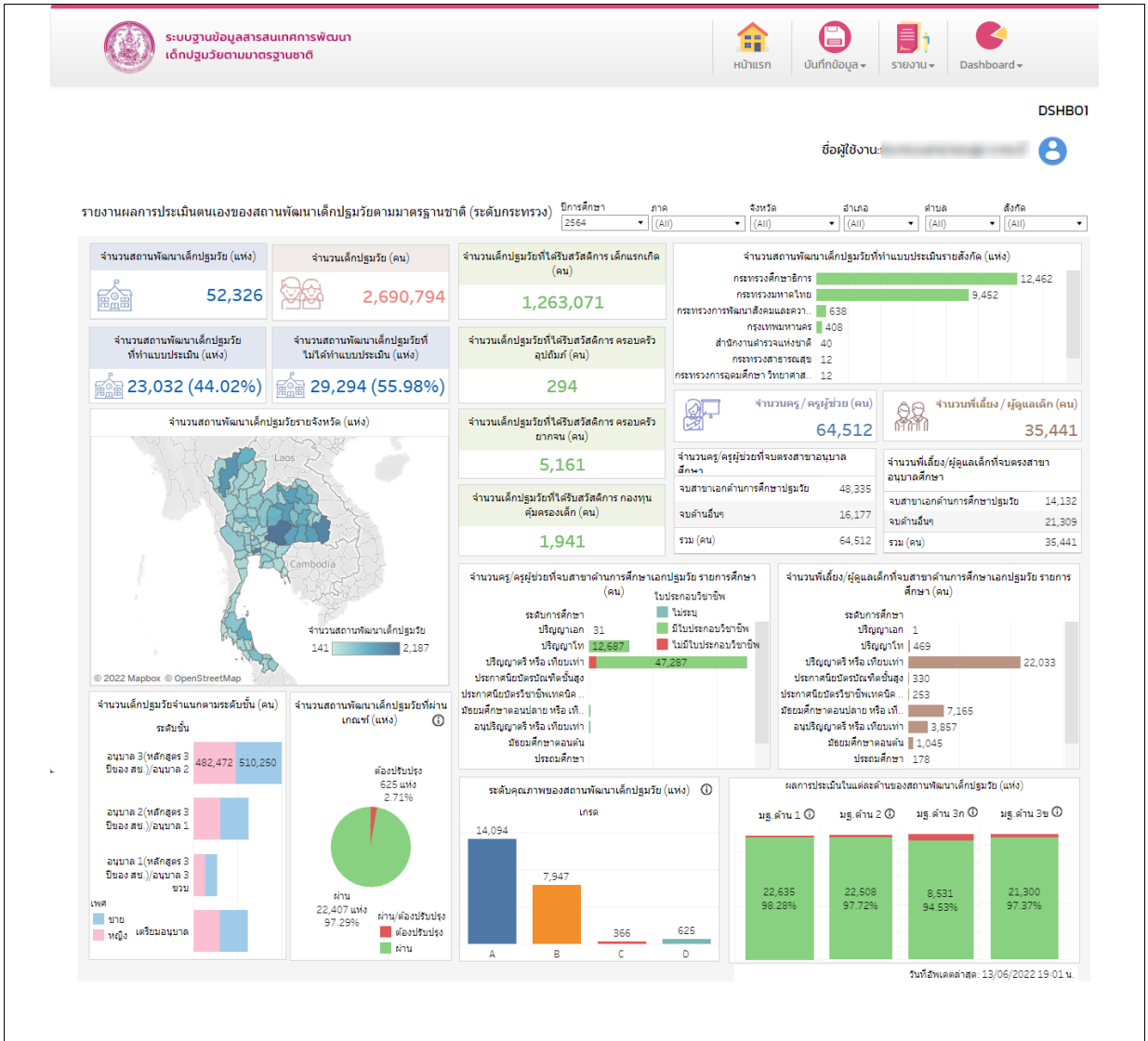

รูปภาพที่ 50 หน้าจอ รายงานผลการประเมินมาตรฐานสถานพัฒนาเด็กปฐมวัยแห่งชาติ (ระดับกระทรวง)



### 4.3.1 ค้นหาข้อมูล ผลการประเมินตนเองของสถานพัฒนาเด็กปฐมวัยตามมาตรฐานชาติ (ระดับกระทรวง)

สามารถค้นหาได้โดยการเลือกหัวข้อที่ต้องการจากแท็บด้านบน ประกอบไปด้วย

1. ปีการศึกษา
2. ภาค
3. จังหวัด
4. อำเภอ
5. ตำบล
6. สังกัด

หรือดูได้จากการคลิกเลือกจังหวัดในแผนที่

กรณี ต้องการดูข้อมูล **จำนวน สพด. ที่ต้องปรับปรุง ระดับคุณภาพ และ ผลการประเมินในแต่ละด้าน** ของ สพด. ในรูปแบบตาราง สามารถดูได้จากการคลิกที่ปุ่ม ⓘ ที่ลูกศรชี้ ดังรูปภาพที่ 51

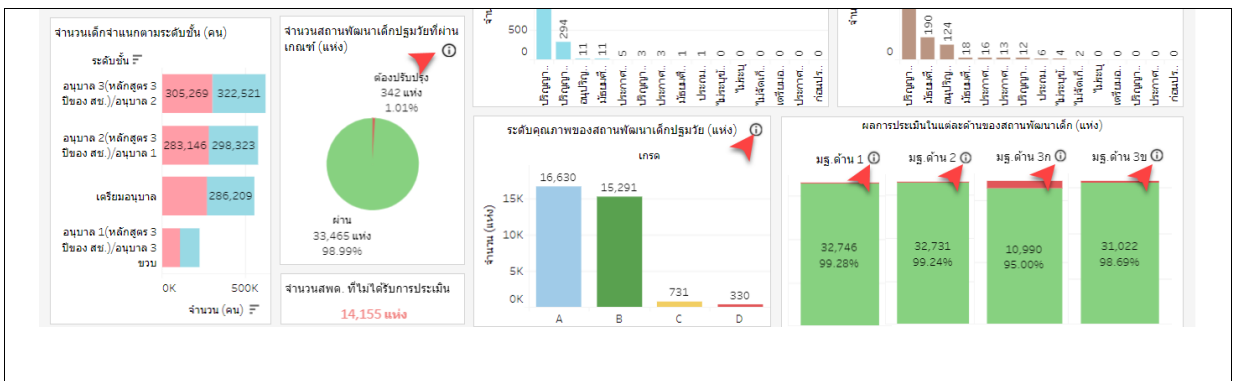

รูปภาพที่ 51 หน้าจอ ปุ่มดูรายละเอียดในรูปแบบตาราง

### ขั้นตอนการทำงาน

1. คลิกปุ่ม ⓘ หัวข้อที่ต้องการดูข้อมูล ระบบแสดงหน้าจอ ดังรูปภาพที่ 52

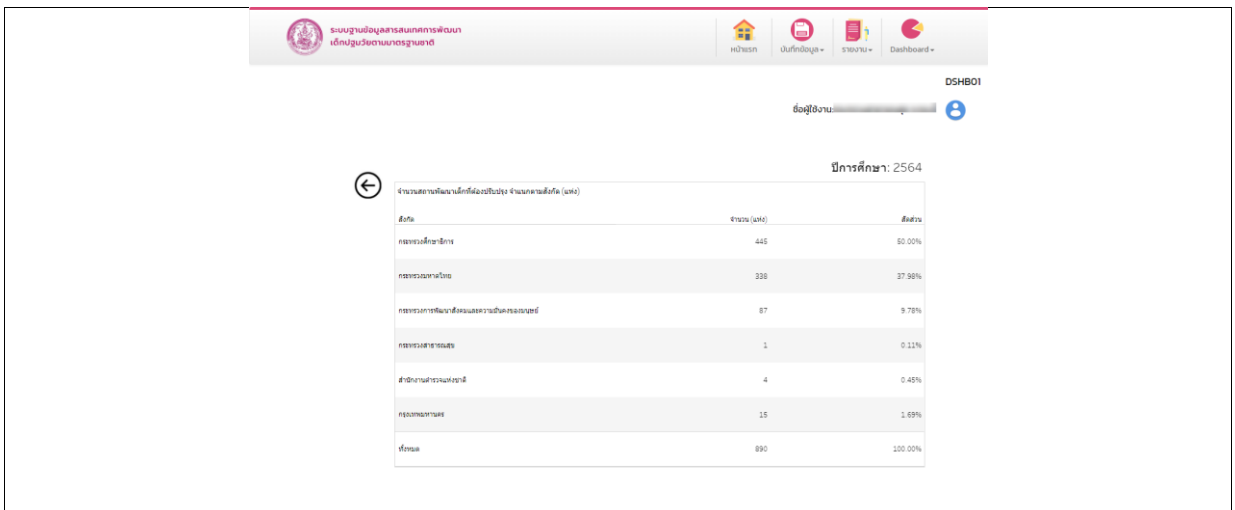

รูปภาพที่ 52 ตัวอย่าง หน้าจอ จำนวน สพด. ที่ต้องปรับปรุง



### 4.4 รายงานข้อมูลเด็กปฐมวัย (ระดับหน่วยงานต้นสังกัด)

#### ขั้นตอนการทำงาน

1. คลิก รายงานข้อมูลเด็กปฐมวัย (ระดับหน่วยงานต้นสังกัด) ระบบแสดงหน้าจอ ดังรูปภาพที่ 53

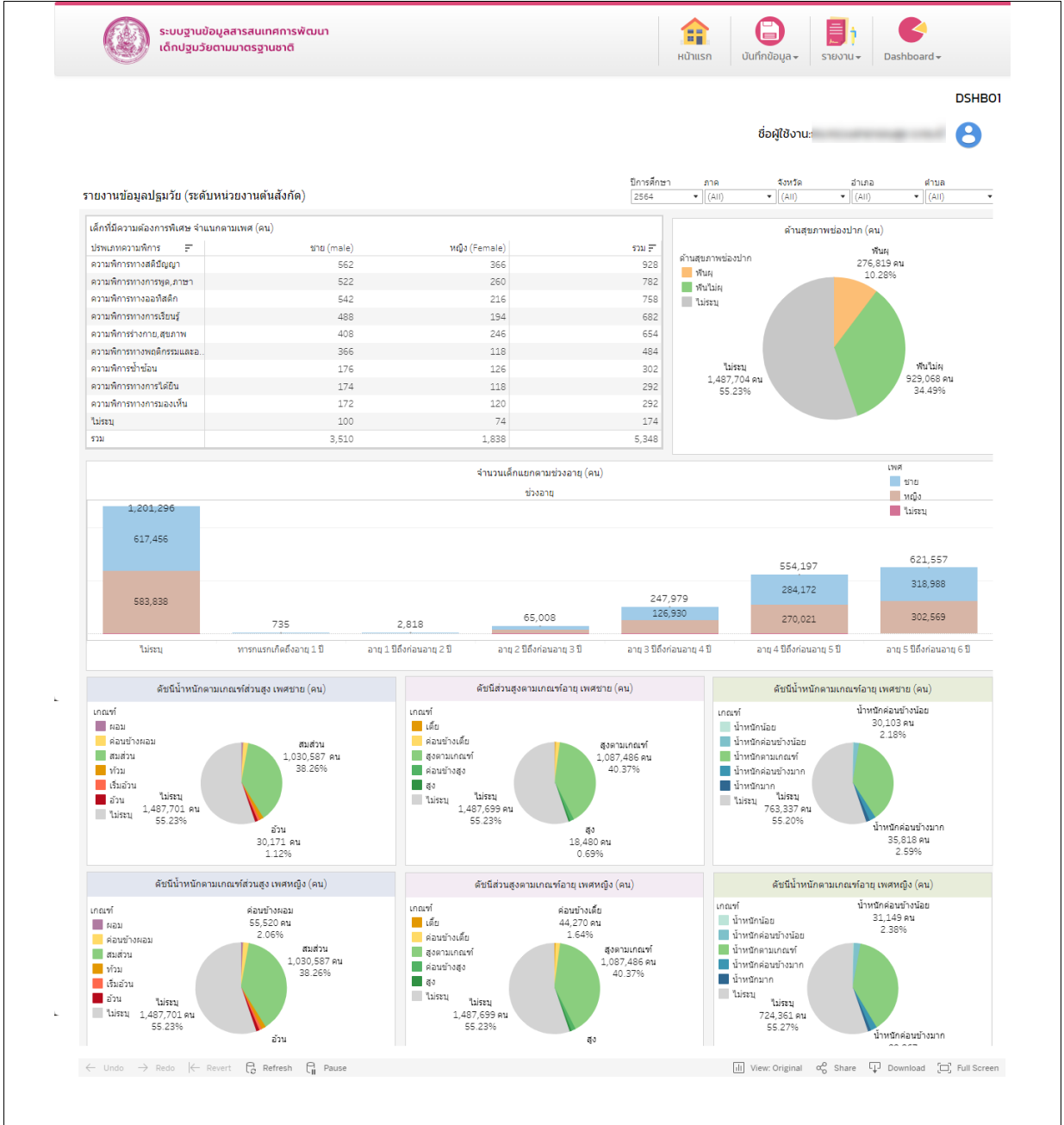

รูปภาพที่ 53 หน้าจอ รายงานข้อมูลเด็กปฐมวัย (ระดับหน่วยงานต้นสังกัด)



#### 4.4.1 ค้นหาข้อมูลเด็กปฐมวัย (ระดับหน่วยงานต้นสังกัด)

สามารถค้นหาได้โดยการเลือกหัวข้อที่ต้องการจากแท็บด้านบน ประกอบไปด้วย

1. ปีการศึกษา
2. ภาค
3. จังหวัด
4. อำเภอ
5. ตำบล

ดังรูปภาพที่ 54

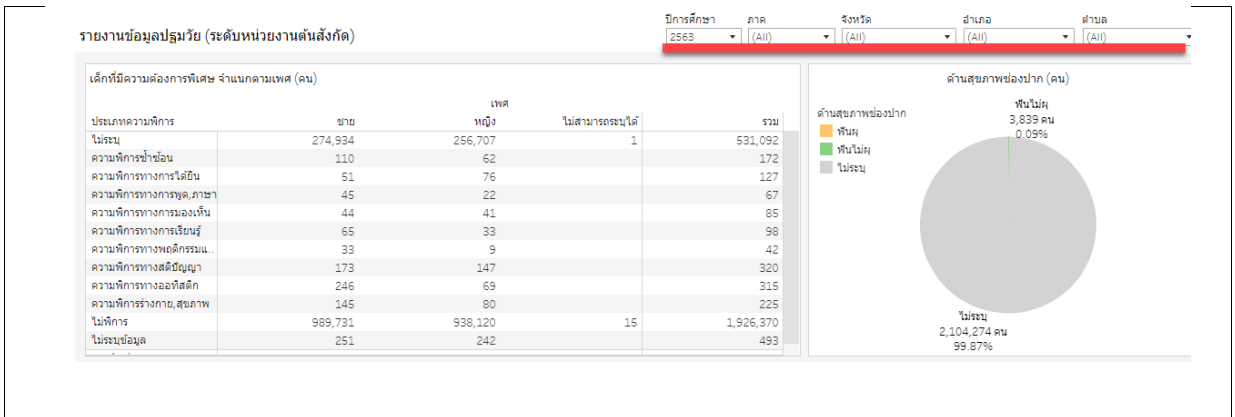

รูปภาพที่ 54 ตัวเลือกในการค้นหาข้อมูล



#### 4.5 รายงานผลการประเมินมาตรฐานสถานพัฒนาเด็กปฐมวัยแห่งชาติ ขั้นตอนการทำงาน

1. คลิก รายงานผลการประเมินมาตรฐานสถานพัฒนาเด็กปฐมวัยแห่งชาติ ระบบแสดงหน้าจอ  
ดังรูปภาพที่ 55
2. เลือก ปีการศึกษาที่ต้องการ

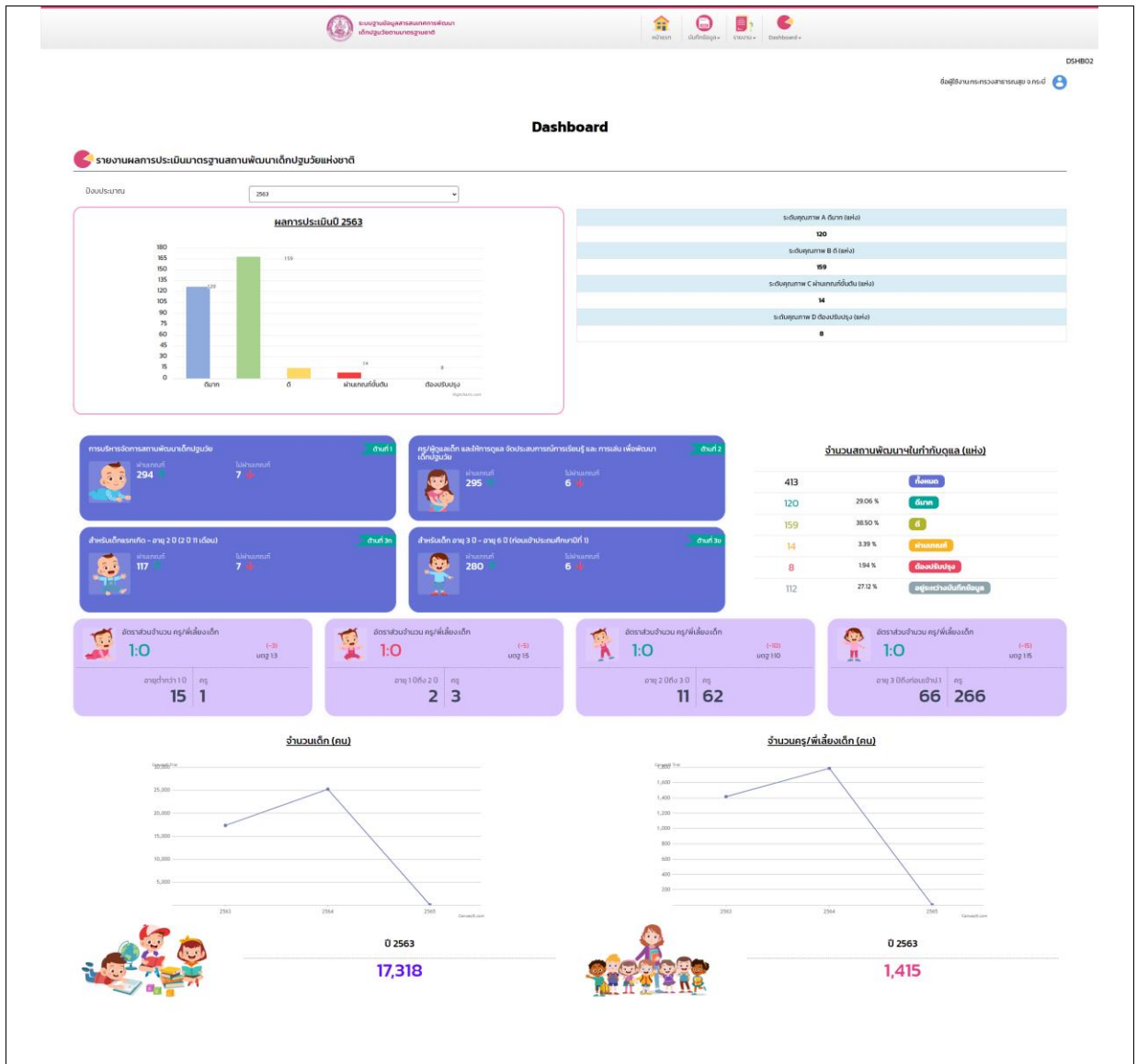

รูปภาพที่ 55 หน้าจอ รายงานผลการประเมินมาตรฐานสถานพัฒนาเด็กปฐมวัยแห่งชาติ



#### 4.6 รายงานการพัฒนาเด็กปฐมวัยของคณะกรรมการส่งเสริมการพัฒนาเด็กปฐมวัยระดับ จังหวัดและกรุงเทพมหานคร

##### ขั้นตอนการทำงาน

1. คลิก รายงานการพัฒนาเด็กปฐมวัยของคณะกรรมการส่งเสริมการพัฒนาเด็กปฐมวัยระดับจังหวัด  
และกรุงเทพมหานคร ระบบแสดงหน้าจอ ดังรูปภาพที่ 56
2. เลือก ปีการศึกษาที่ต้องการ

**Dashboard**  
รายงานการพัฒนาเด็กปฐมวัยของคณะกรรมการส่งเสริมการพัฒนาเด็กปฐมวัยระดับจังหวัดและกรุงเทพมหานคร

จำนวนเด็กเข้าเรียนบัตร  
**2,091,542** คน

จำนวนเด็กปฐมวัย แยกตามสังกัด  
จำนวนเด็กปฐมวัยเข้าเรียนบัตร ในสถานศึกษาที่กรมส่งเสริมการปกครองส่วนท้องถิ่น

เลือกปีงบฯ: 2663

**ข้อมูลทั่วไปของเด็กปฐมวัย**

เด็กที่ลงทะเบียนบัตร			ไม่ลงทะเบียนบัตร ต่างต่าง / ไม่ลงทะเบียน		
ชาย	333,681	คน	ชาย	1,704	คน
หญิง	314,293	คน	หญิง	1,704	คน
รวม	647,974	คน	รวม	3,409	คน
รวมทั้งหมด			ชาย	335,385	คน
			หญิง	315,998	คน
			รวม	651,383	คน

**จำนวนครูพี่เลี้ยงทั้งหมด**  
69,395

จุดการศึกษา

12,260	ต่ำกว่าเกณฑ์
14,812	จุดตรวจ
42,323	ปกติ

**จำนวนครูและพี่เลี้ยง แยกตามสังกัด**  
จำนวนครูและพี่เลี้ยงของสถานศึกษาต่างๆ

**ข้อมูลการดำเนินงานของหน่วยงาน แยกตามสังกัด**  
ข้อมูลการดำเนินงานของหน่วยงานที่ดูแลเด็กปฐมวัยที่รับผิดชอบ (ไม่รวมศูนย์การเรียนรู้)



เอกสารคู่มือปฏิบัติงานสำหรับผู้ใช้งานระบบ 4 เลขาพร้อม (USER MANUAL)  
โครงการพัฒนาระบบสารสนเทศด้านเด็กและเยาวชน

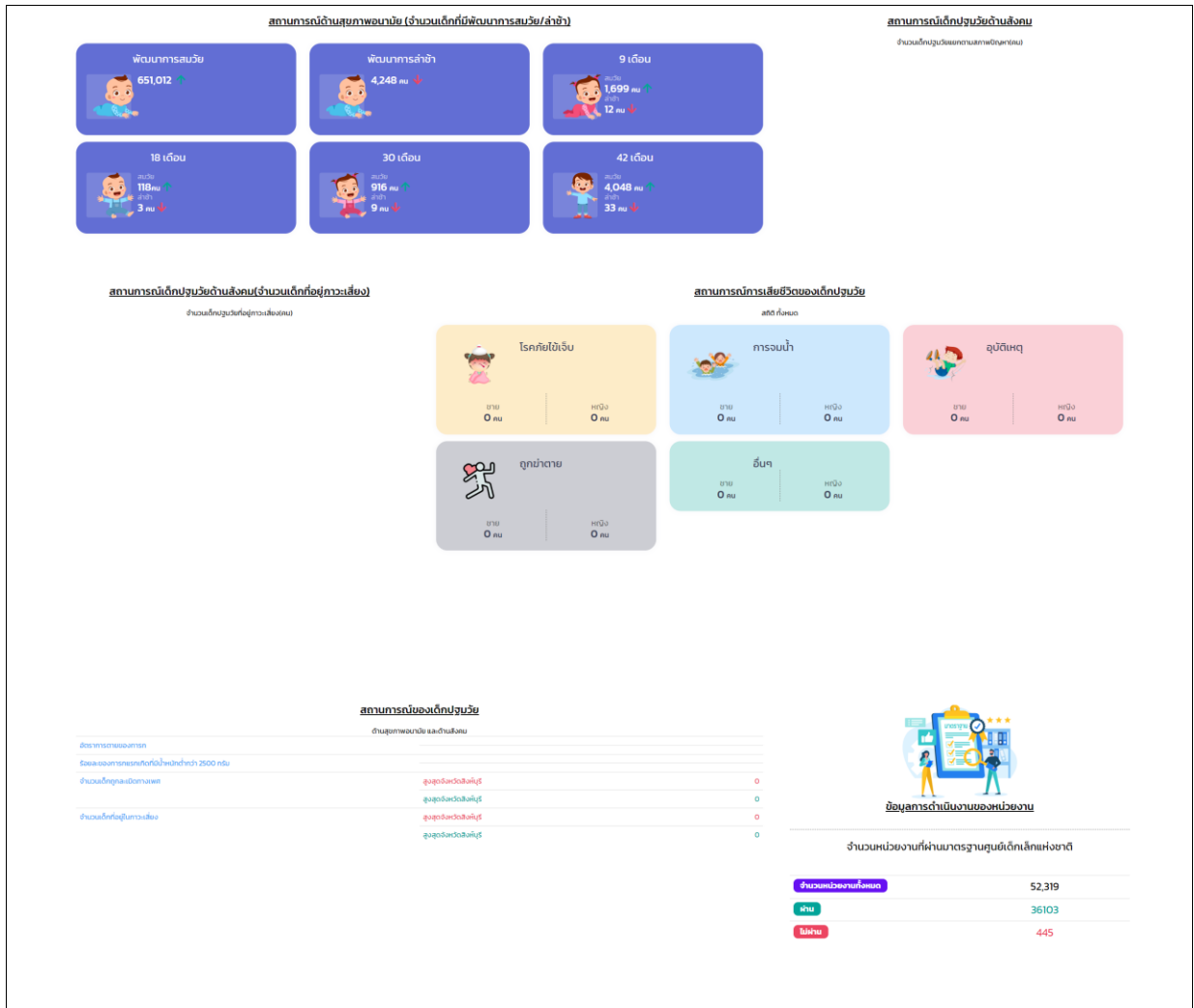

รูปภาพที่ 56 หน้าจอ รายงานการพัฒนาเด็กปฐมวัยของคณะกรรมการส่งเสริมการพัฒนาเด็กปฐมวัย  
ระดับจังหวัดและกรุงเทพมหานคร